

CORD. TECNICO E PROGETTAZIONE	ing. Cristiano Frizzele	COMMITTENTE	Fondazione La Biennale di Venezia	COMMESSA	19_02_25	DATA	REDAZIONE	APPROVAZIONE
REDAZIONE		OGGETTO	A_NOLEGGIO GAZEBO INGRESSI GIARDINI	TAVOLA	tav.01			
		LOCALIZZAZIONE		SCALA	0 1 2 3mf			



A01/A02/A03/A04

Gazebo ingresso da Viale Trieste fronte laguna



A05/A06

Gazebo uscita da Viale Trento Giardini pubblici



A07/A08

Gazebo Ingresso/Uscita da S. Elena lato sinistro portone in ferro

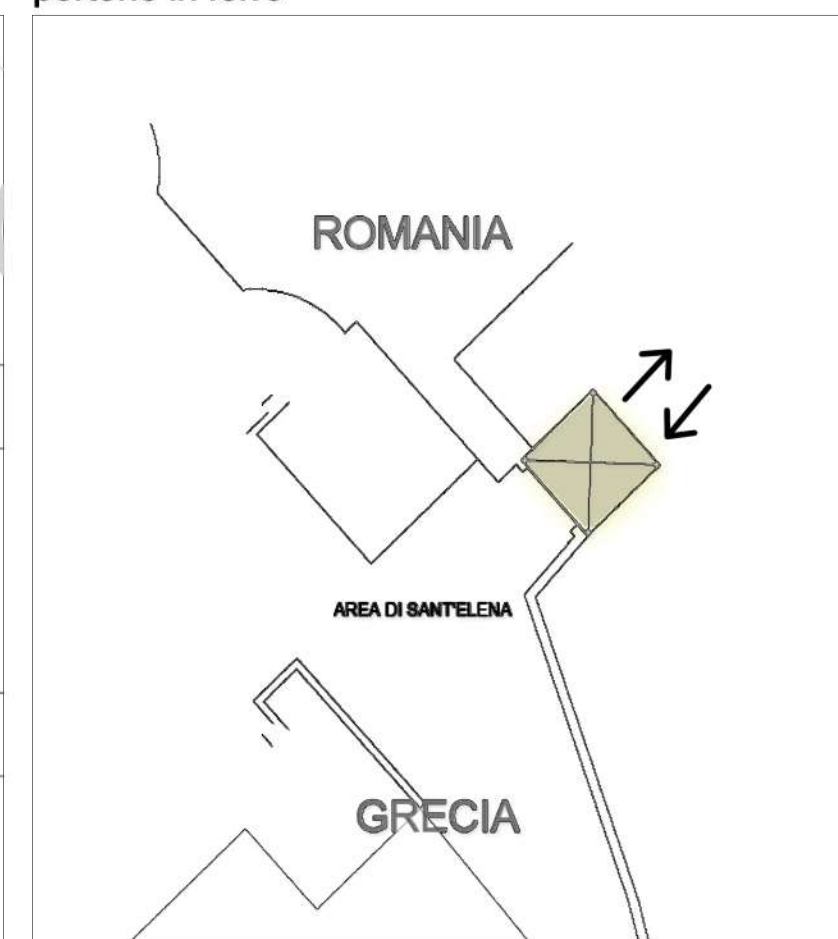
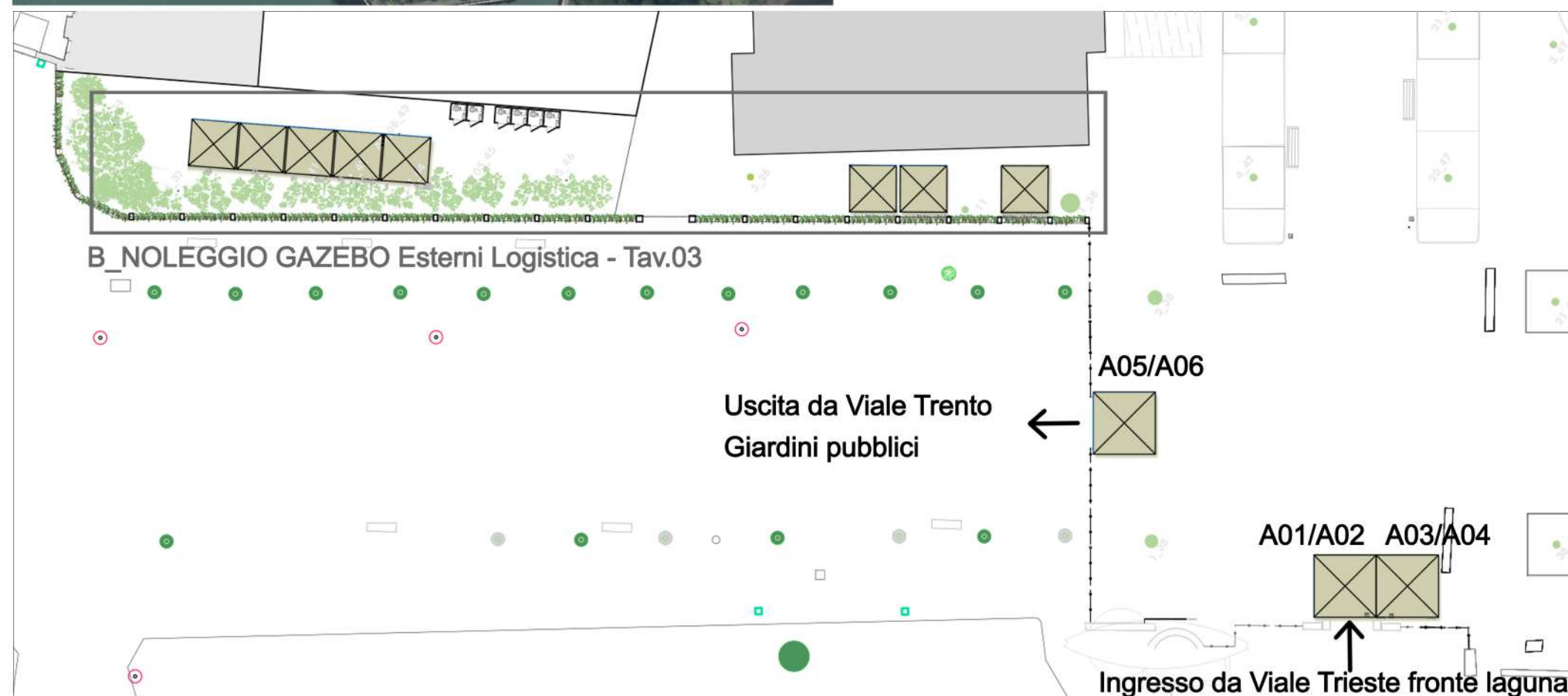

CORD. TECNICO E PROGETTAZIONE	COMMITTENTE	COMMESSA	DATA	REDAZIONE	APPROVAZIONE
ing. Cristiano Frizzele	Fondazione La Biennale di Venezia		19_02_25		
REDAZIONE	OGGETTO	TAVOLA			
	A_NOLEGGIO GAZEBO INGRESSI ARSENALE	tav.02			
	LOCALIZZAZIONE	SCALA			
		0 1 2 3mf			



A09/A10_

Gazebo ingresso da Campo della Tana



A11/A12_

Gazebo ingresso dal Giardino delle Vergini

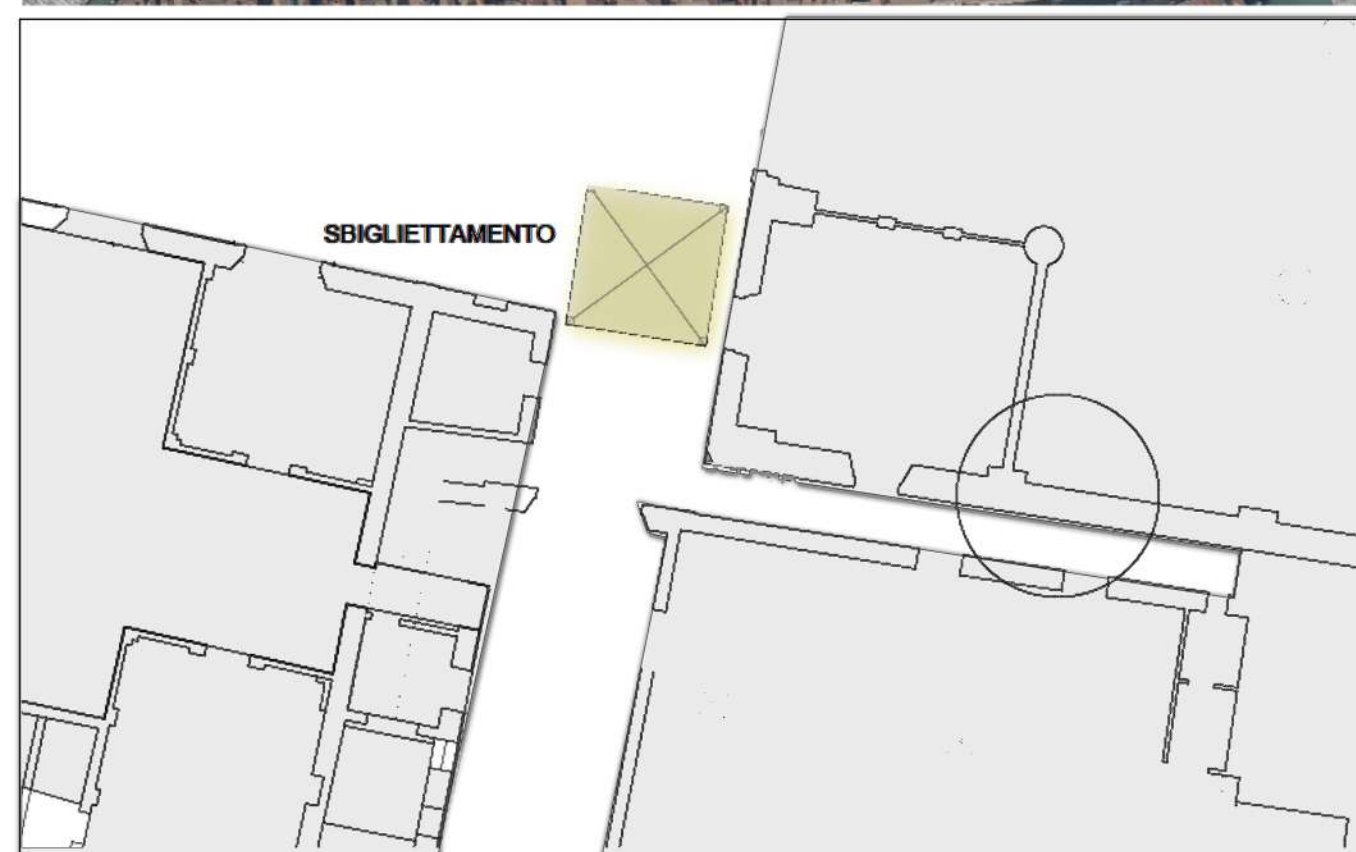

A09/A10

Ingresso Campo della Tana

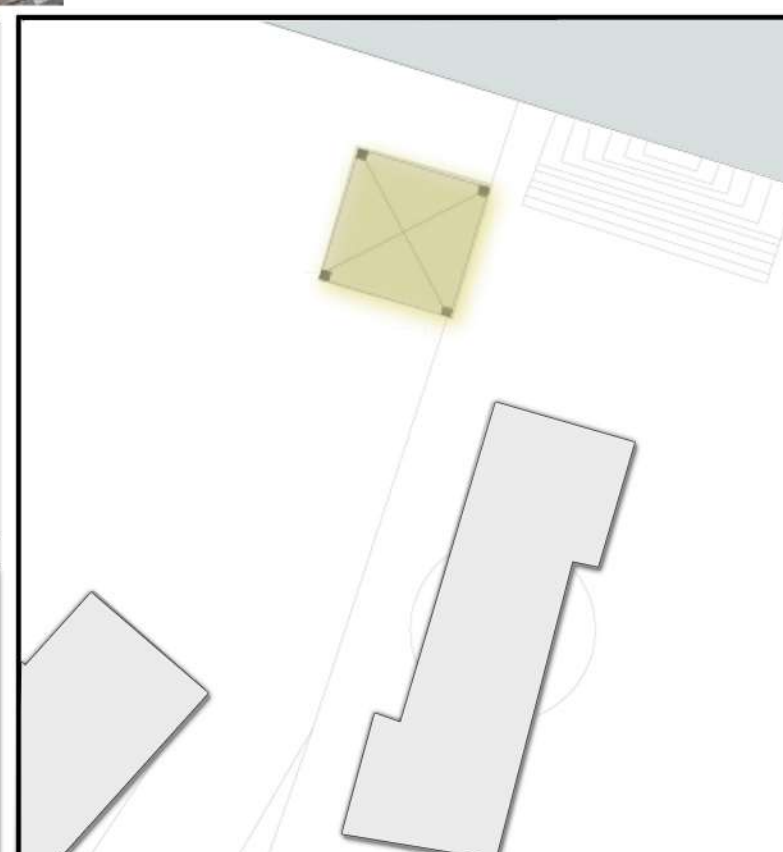

A11/A12

Ingresso dal Giardino delle Vergini

Gazebo Esterni Logistica

n. 3 GAZEBO
Struttura: 3,00x3,00mt

viale Trento

USCITA ◀



COORD. TECNICO E PROGETTAZIONE	COMMITTENTE	COMMESSA	DATA	REDAZIONE	APPROVAZIONE
ing. Cristiano Frizzelle	Fondazione La Biennale di Venezia		19_02_25		
REDAZIONE	OGGETTO	TAVOLA			
	C_STRUTTURE DI RIVESTIMENTO ESTERNE	tav.04			
	LOCALIZZAZIONE	SCALA			
	GIARDINI – INGRESSO/USCITA SANT'ELENA	0 1 2 3mt			

C.01 STRUTTURE PER RIVESTIMENTI ESTERNI BAGNI GIARDINI

GIARDINI

- QX30 lunghezza 0,11 mt

03 pezzi
- QX30 lunghezza 0,25 mt

02 pezzi
- QX30 lunghezza 1 mt

04 pezzi
- QX30 lunghezza 1,5 mt

03 pezzi
- QX30 lunghezza 2 mt

20 pezzi
- ⌒

QX30 angolare

06 pezzi
- ⊥

QX30 Tee

06 pezzi
- ⌞

QX30 Tee 3 vie

04 pezzi

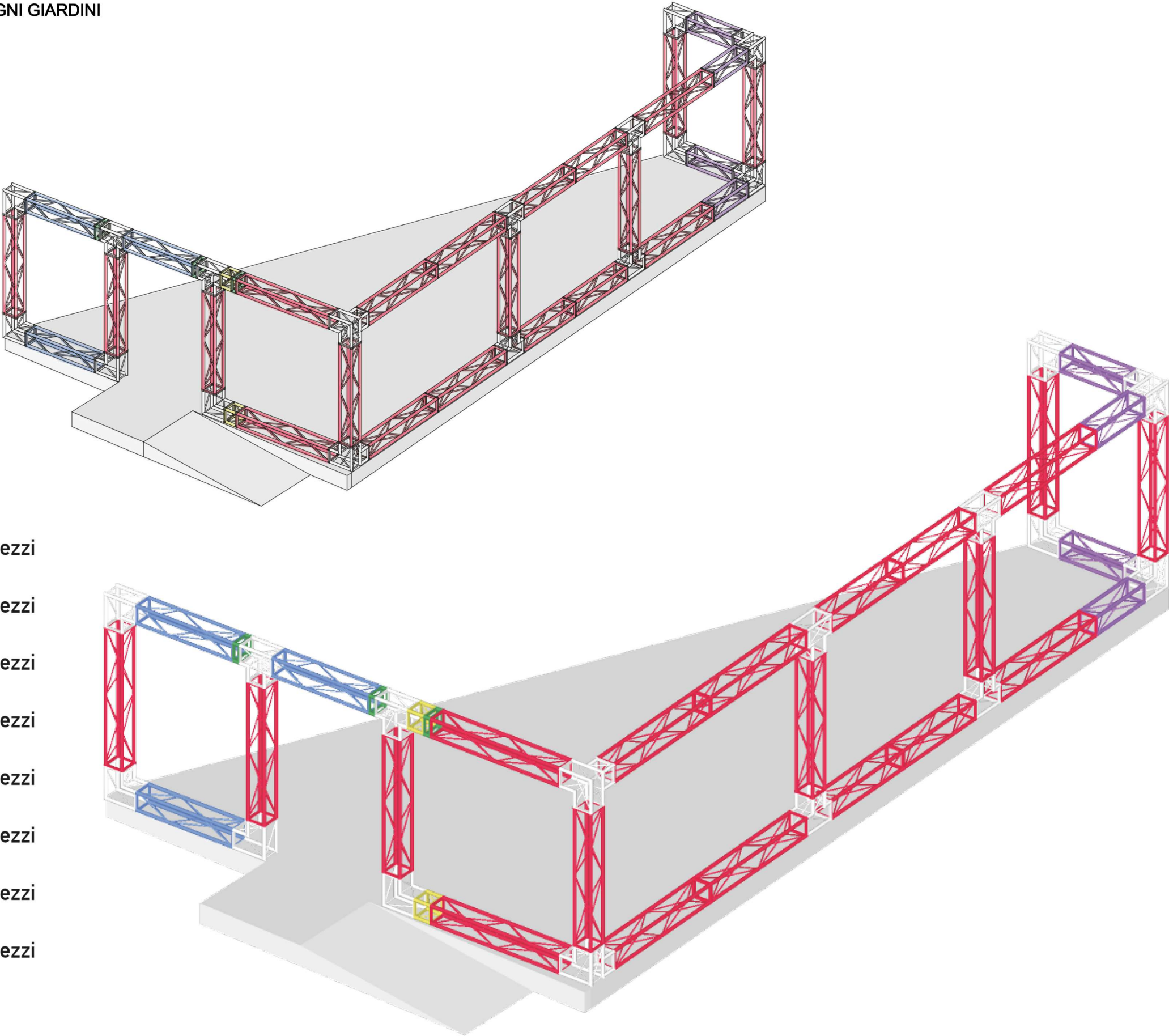

COORD. TECNICO E PROGETTAZIONE	COMMITTENTE	COMMESSA	DATA	REDAZIONE	APPROVAZIONE
ing. Cristiano Frizzele	Fondazione La Biennale di Venezia		19_02_25		
REDAZIONE	OGGETTO	TAVOLA			
	C_STRUTTURE DI RIVESTIMENTO ESTERNE	tav.05			
	LOCALIZZAZIONE	SCALA			
	ARSENALE ZONA GAGIANDRE	0 1 2 3mt			

C.02 STRUTTURE PER RIVESTIMENTI ESTERNI BAGNI ARSENALE - Fronte Gaggiandre

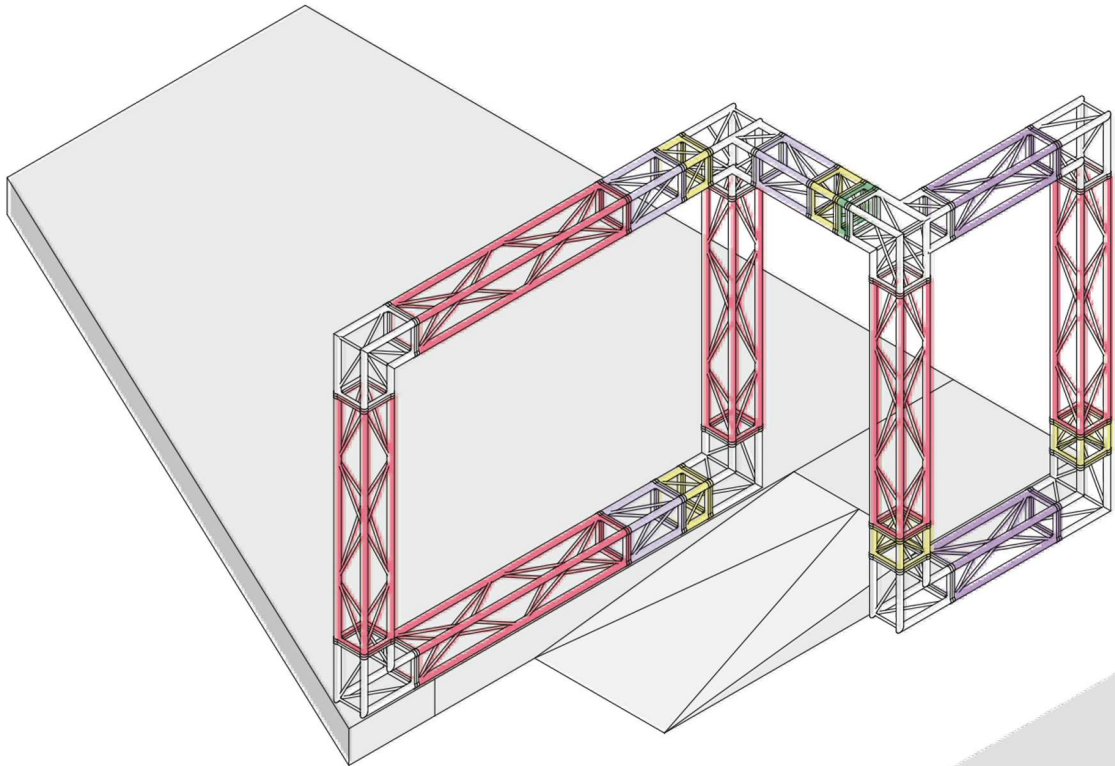

ARSENALE

- QX30 lunghezza 0,11 mt **01** pezzi
- QX30 lunghezza 0,25 mt **05** pezzi
- QX30 lunghezza 0,5 mt **03** pezzi
- QX30 lunghezza 1 mt **02** pezzi
- QX30 lunghezza 2 mt **06** pezzi
- ⌒ QX30 angolare **06** pezzi
- ⌞ QX30 Tee 3 vie **02** pezzi

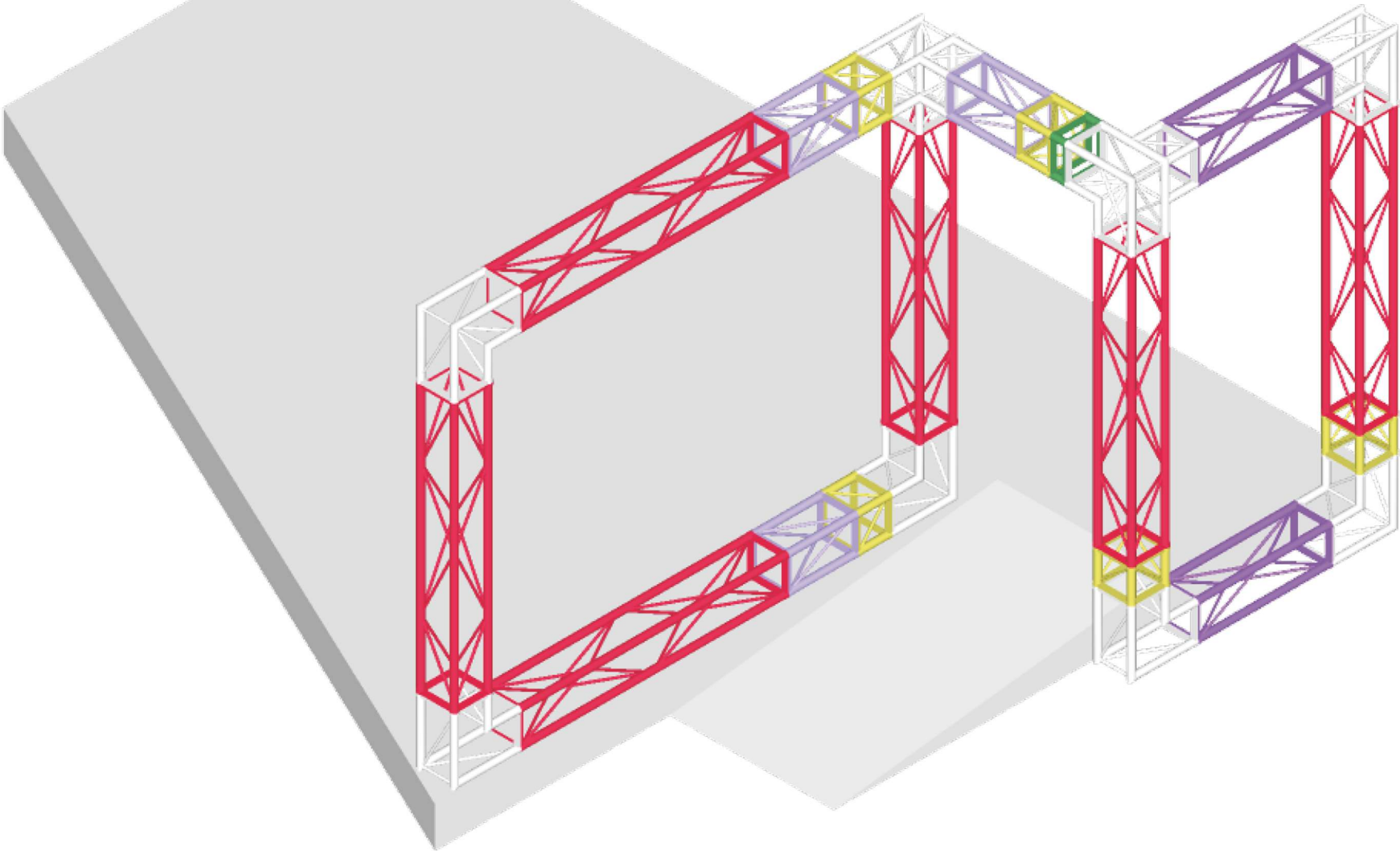

CORD. TECNICO E PROGETTAZIONE	COMMITTENTE	COMMESSA	DATA	REDAZIONE	APPROVAZIONE
ing. Cristiano Frizzele	Fondazione La Biennale di Venezia		19_02_25		
REDAZIONE	OGGETTO	TAVOLA			
	D_RIVESTIMENTOI in PVC Colorato	Tav.06			
	STRUTTURE BAGNI				
	LOCALIZZAZIONE	SCALA			
	GIARDINI – INGRESSO/USCITA SANT'ELENA	0 1 2 3mt			



la Biennale di Venezia

Arte

Architettura

Cinema

Danza

Musica

Teatro

Archivio Storico

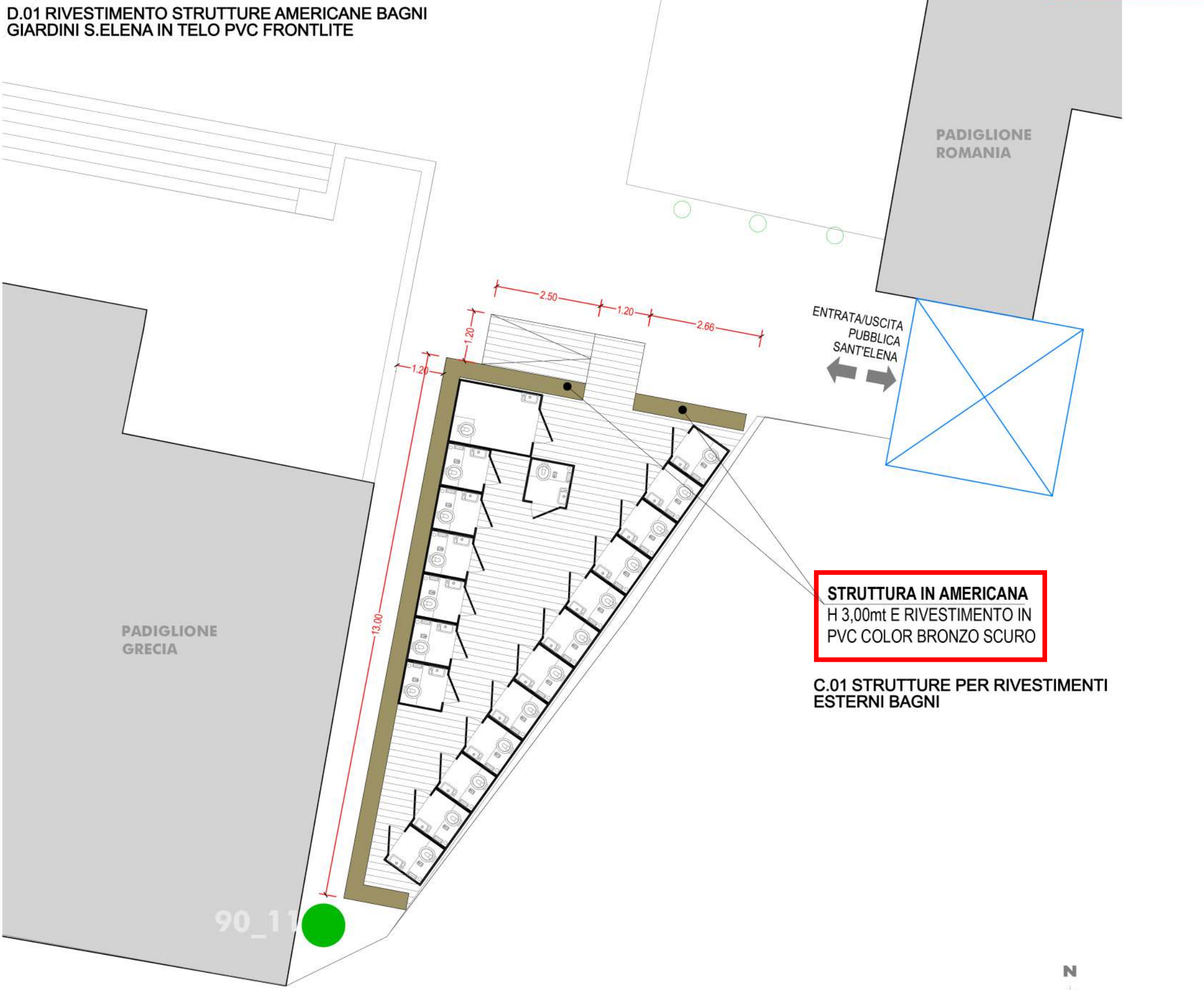

CORD. TECNICO E PROGETTAZIONE	COMMITTENTE	COMMESSA	DATA	REDAZIONE	APPROVAZIONE
ing. Cristiano Frizzele	Fondazione La Biennale di Venezia		19_02_25		
REDAZIONE	OGGETTO	TAVOLA			
	D_RIVESTIMENTOI in PVC Colorato	Tav.07			
	LOCALIZZAZIONE	SCALA			
	ARSENALE ZONA GAGIANDRE	0 1 2 3mt			

D.02 RIVESTIMENTO STRUTTURE AMERICANE BAGNI Arsenale gaggiandre
IN TELO PVC FRONTLITE

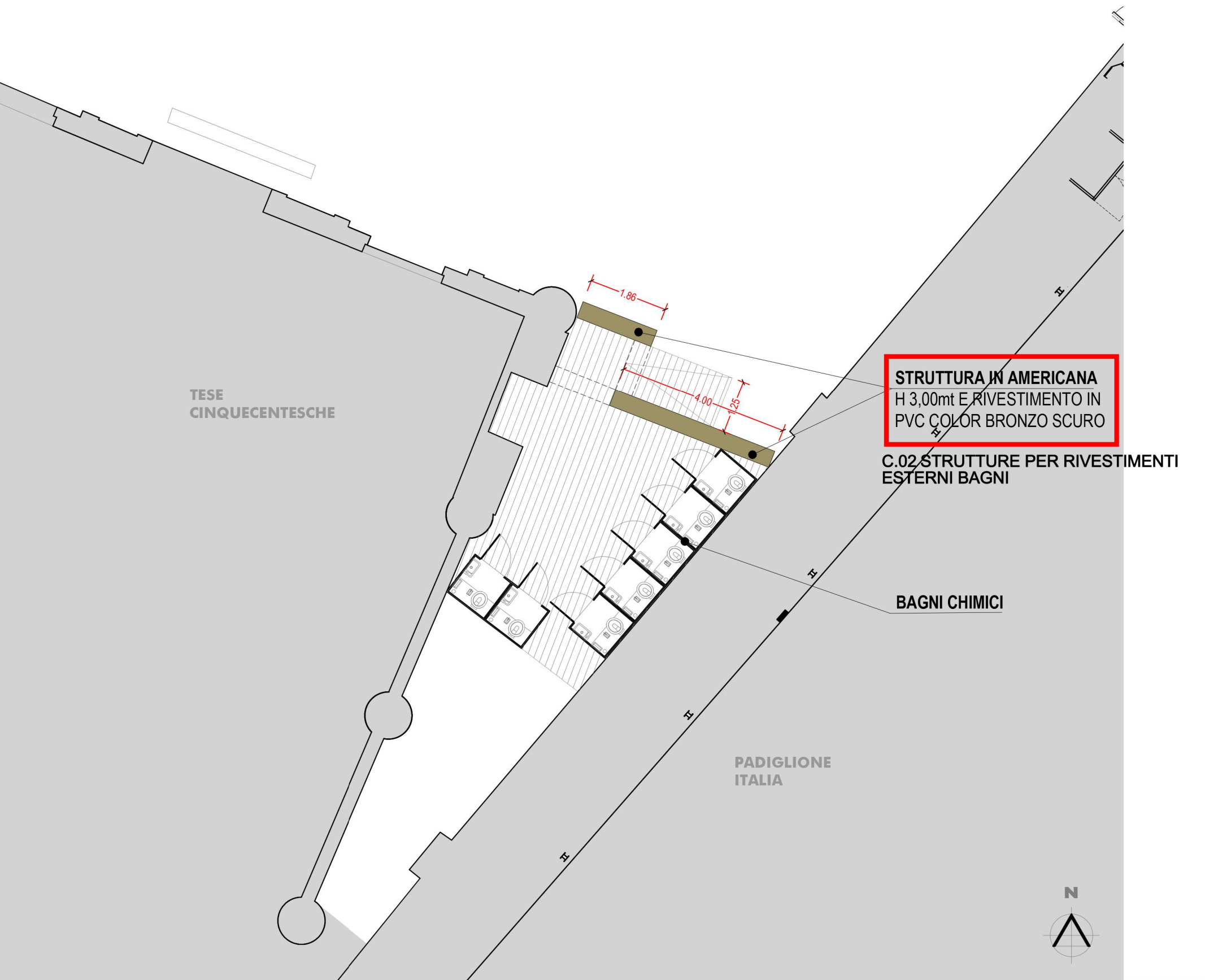
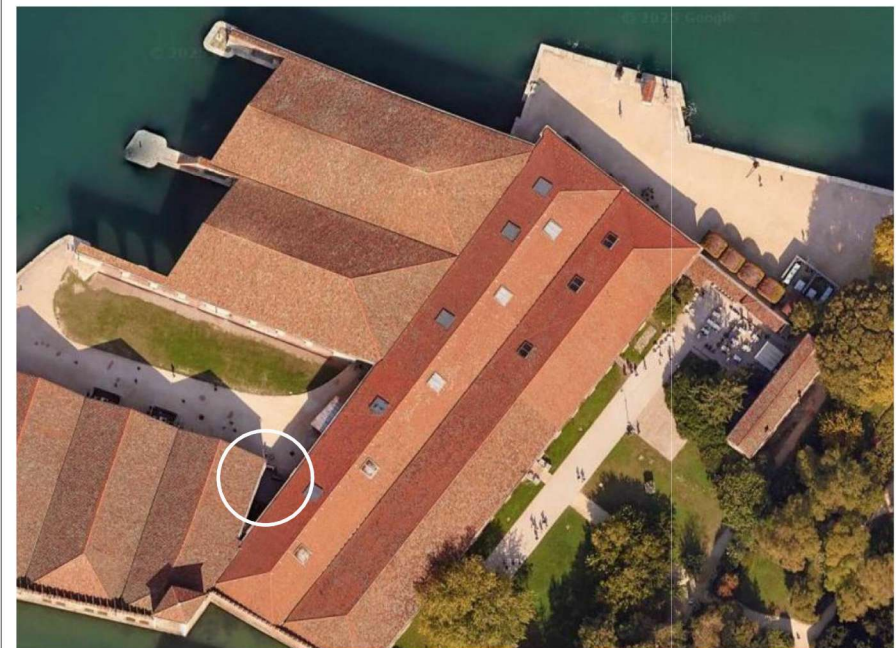

DIRETTORE SERVIZI TECNICO LOGISTICI		COMMESSA	DATA	REDAZIONE	APPROVAZIONE
ing Cristiano Frizzele	Fondazione La Biennale di Venezia		26_02_25	FAF	
REDAZIONE	OGGETTO	TAVOLA			
	Allestimento 19MIA- Montaggio e smontaggio strutture modulari- M	08			
	LOCALIZZAZIONE	SCALA			
	Arsenale				

Installation View



DIRETTORE SERVIZI TECNICO LOGISTICI		COMMESSA	DATA	REDAZIONE	APPROVAZIONE
ing Cristiano Frizzele	Fondazione La Biennale di Venezia		26_02_25	FAF	
REDAZIONE	OGGETTO	TAVOLA			
	Allestimento 19MIA- Montaggio e smontaggio strutture modulari- M	09			
	LOCALIZZAZIONE	SCALA			
	Arsenale				

Installation View



DIRETTORE SERVIZI TECNICO LOGISTICI		COMMESSA	DATA	REDAZIONE	APPROVAZIONE
ing Cristiano Frizzele	Fondazione La Biennale di Venezia		26_02_25	FAF	
REDAZIONE	OGGETTO	TAVOLA			
	Allestimento 19MIA- Montaggio e smontaggio strutture modulari- M	10			
	LOCALIZZAZIONE	SCALA			
	Arsenale				

Installation View



DIRETTORE SERVIZI TECNICO LOGISTICI		COMMESSA	DATA	REDAZIONE	APPROVAZIONE
ing Cristiano Frizzele	Fondazione La Biennale di Venezia		26_02_25	FAF	
REDAZIONE	OGGETTO	TAVOLA			
	Allestimento 19MIA- Montaggio e smontaggio strutture modulari- M	11			
	LOCALIZZAZIONE	SCALA			
	Arsenale				

DIPLAY LAYOUT COLUMN SYSTEM
 Le strutture si suddividono nelle composizioni:

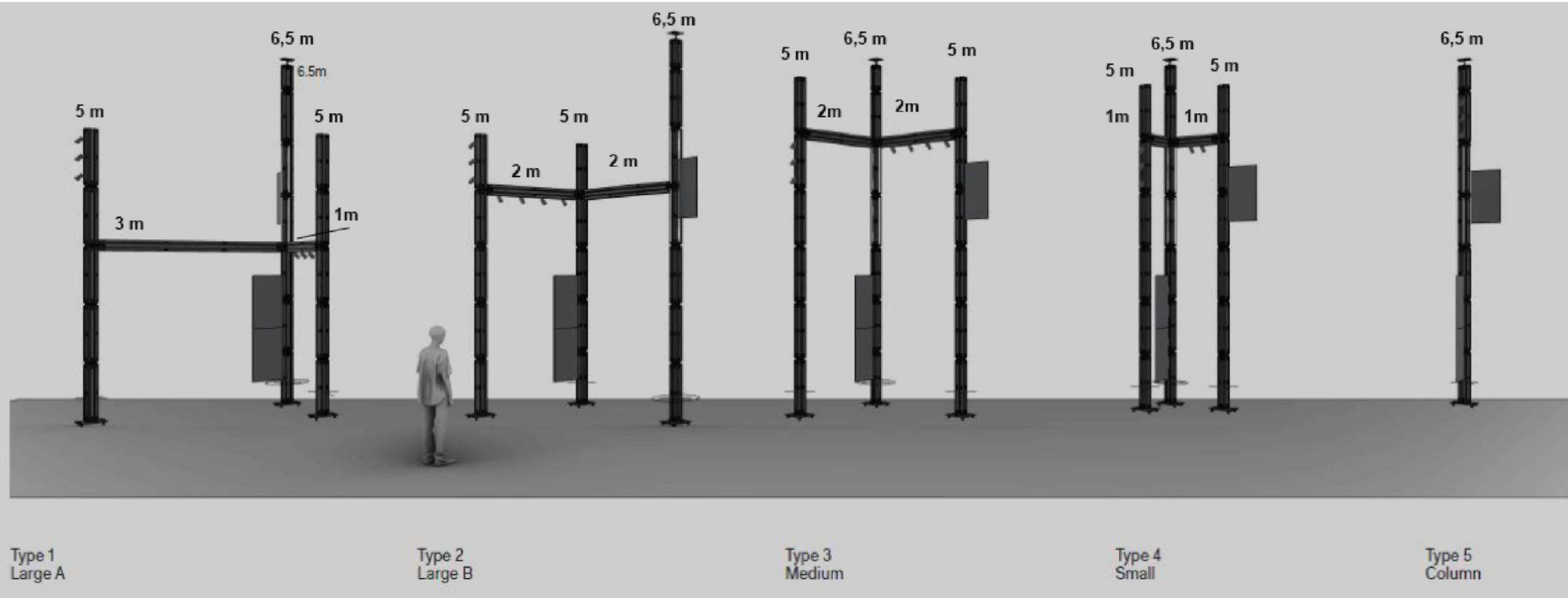

TRIPOD COLUMN ARANGEMENT

FREESTANDING COLUMN

DIRETTORE SERVIZI TECNICO LOGISTICI		COMMESSA	DATA	REDAZIONE	APPROVAZIONE
ing Cristiano Frizzele	Fondazione La Biennale di Venezia		26_02_25	FAF	
REDAZIONE	OGGETTO	TAVOLA			
	Allestimento 19MIA- Montaggio e smontaggio strutture modulari- M	12			
	LOCALIZZAZIONE	SCALA			
	Arsenale				

DIPLAY LAYOUT COLUMN SYSTEM

FREESTANDING
COLUMN

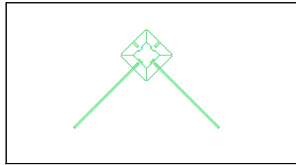

TRIPOD
COLUMN ARRANGEMENT - Dimensioni Varie

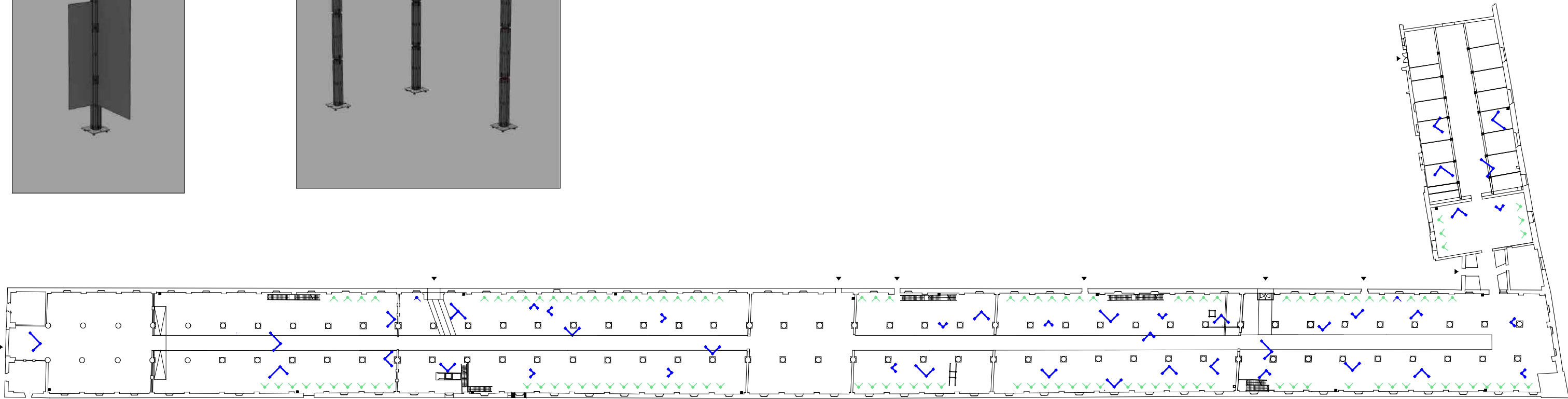
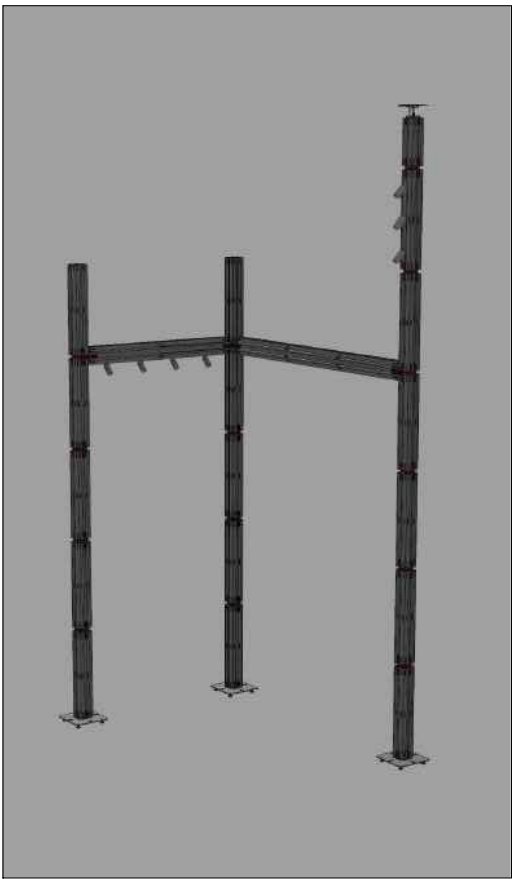
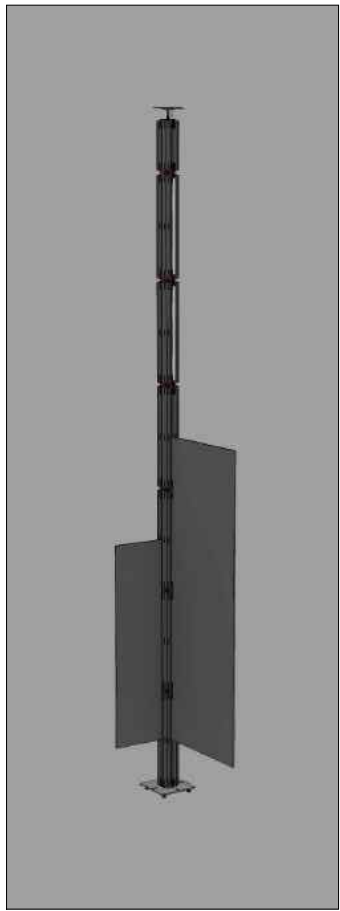
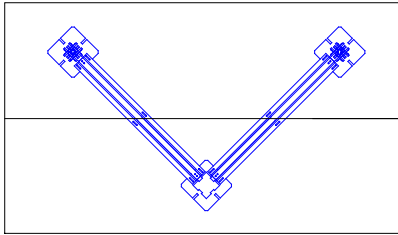

Planimetria Corderie

DIRETTORE SERVIZI TECNICO LOGISTICI		COMMESSA	DATA	REDAZIONE	APPROVAZIONE
ing Cristiano Frizzele	Fondazione La Biennale di Venezia		26_02_25	FAF	
REDAZIONE	OGGETTO	TAVOLA			
	Allestimento 19MIA- Montaggio e smontaggio strutture modulari- M	13			
	LOCALIZZAZIONE	SCALA			
	Arsenale				

DIPLAY LAYOUT COLUMN SYSTEM
Le strutture sono inserite all'interno delle Corderie dell'Arsenale:

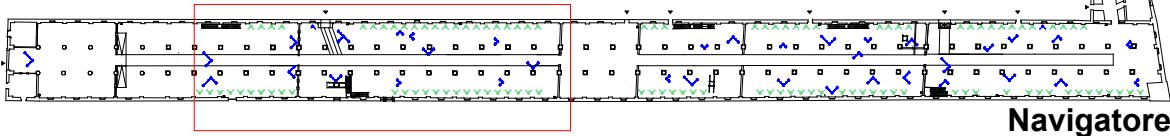

Navigatore

FREESTANDING COLUMN

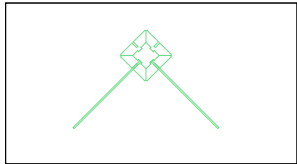

TRIPOD COLUMN ARRANGEMENT - Dimensioni Varie

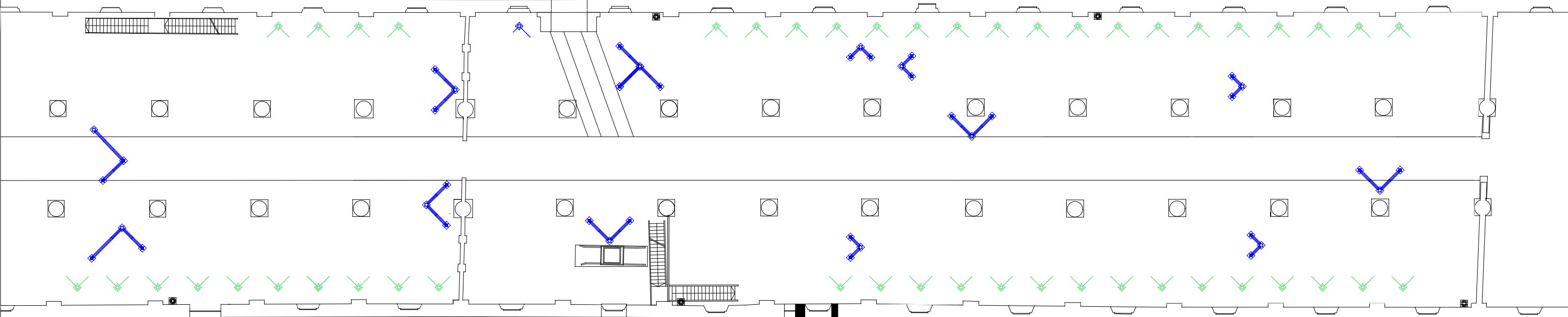
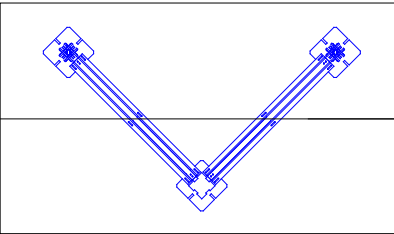

DIRETTORE SERVIZI TECNICO LOGISTICI		COMMESSA	DATA	REDAZIONE	APPROVAZIONE
ing Cristiano Frizzele	Fondazione La Biennale di Venezia		26_02_25	FAF	
REDAZIONE	OGGETTO	TAVOLA			
	Allestimento 19MIA- Montaggio e smontaggio strutture modulari- M	14			
	LOCALIZZAZIONE	SCALA			
	Arsenale				

DIPLAY LAYOUT COLUMN SYSTEM

Le strutture sono inserite all'interno delle Corderie dell'Arsenale:

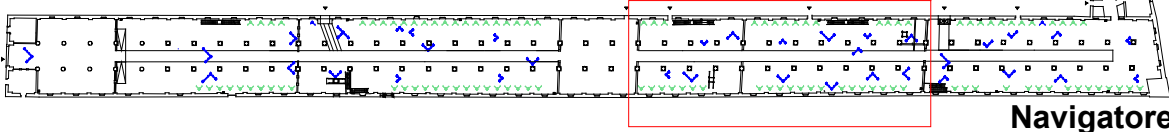

Navigatore

FREESTANDING COLUMN

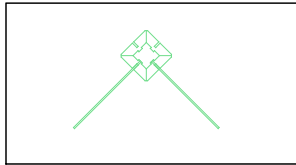

TRIPOD COLUMN ARRANGEMENT - Dimensioni Varie

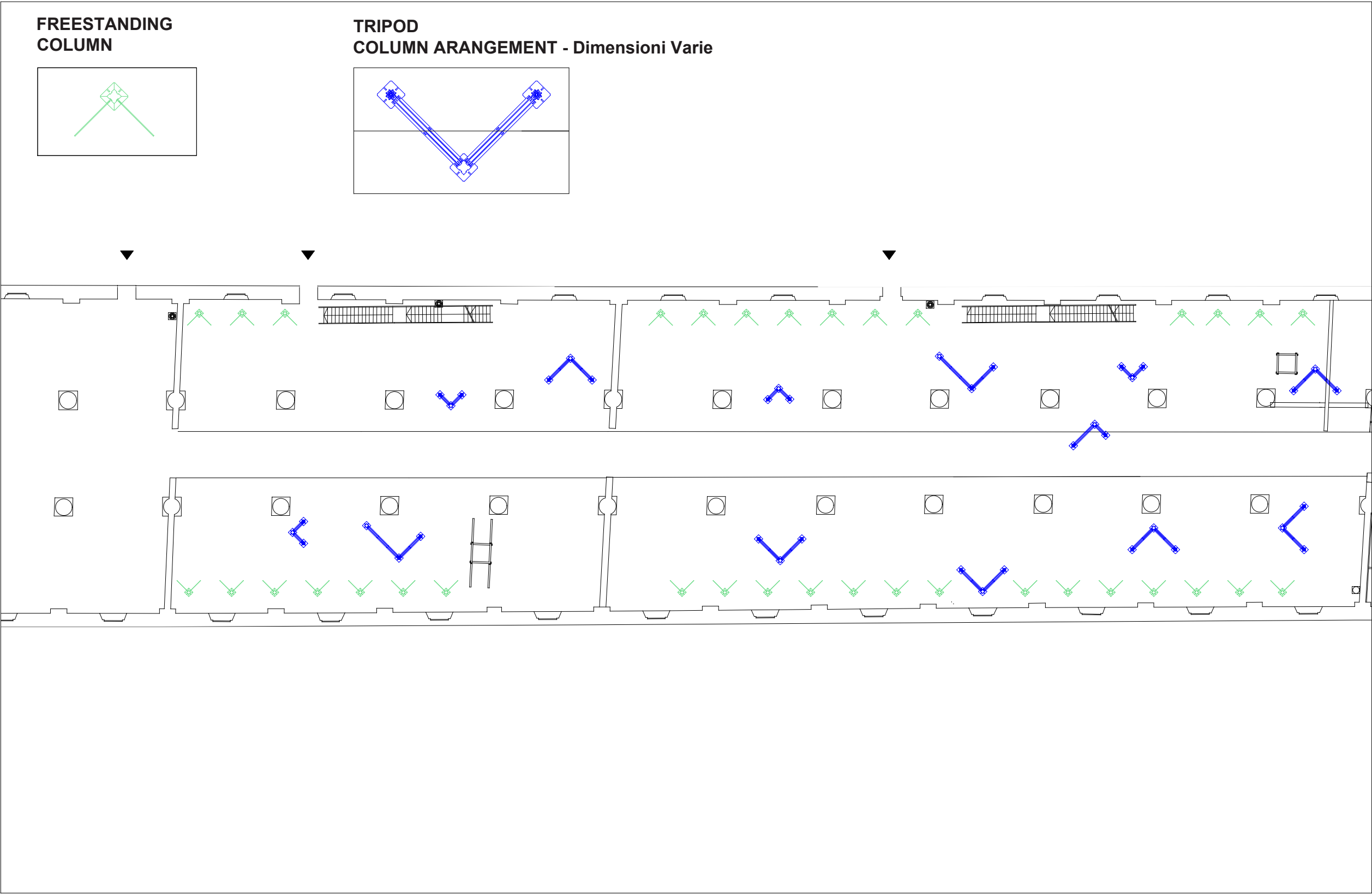
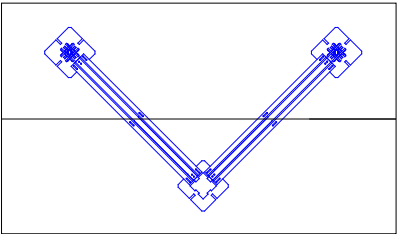

DIRETTORE SERVIZI TECNICO LOGISTICI		COMMESSA	DATA	REDAZIONE	APPROVAZIONE
ing Cristiano Frizzele	Fondazione La Biennale di Venezia		26_02_25	FAF	
REDAZIONE	OGGETTO	TAVOLA			
	Allestimento 19MIA- Montaggio e smontaggio strutture modulari- M	15			
	LOCALIZZAZIONE	SCALA			
	Arsenale				

DIPLAY LAYOUT COLUMN SYSTEM
Le strutture sono inserite all'interno delle Corderie dell'Arsenale:

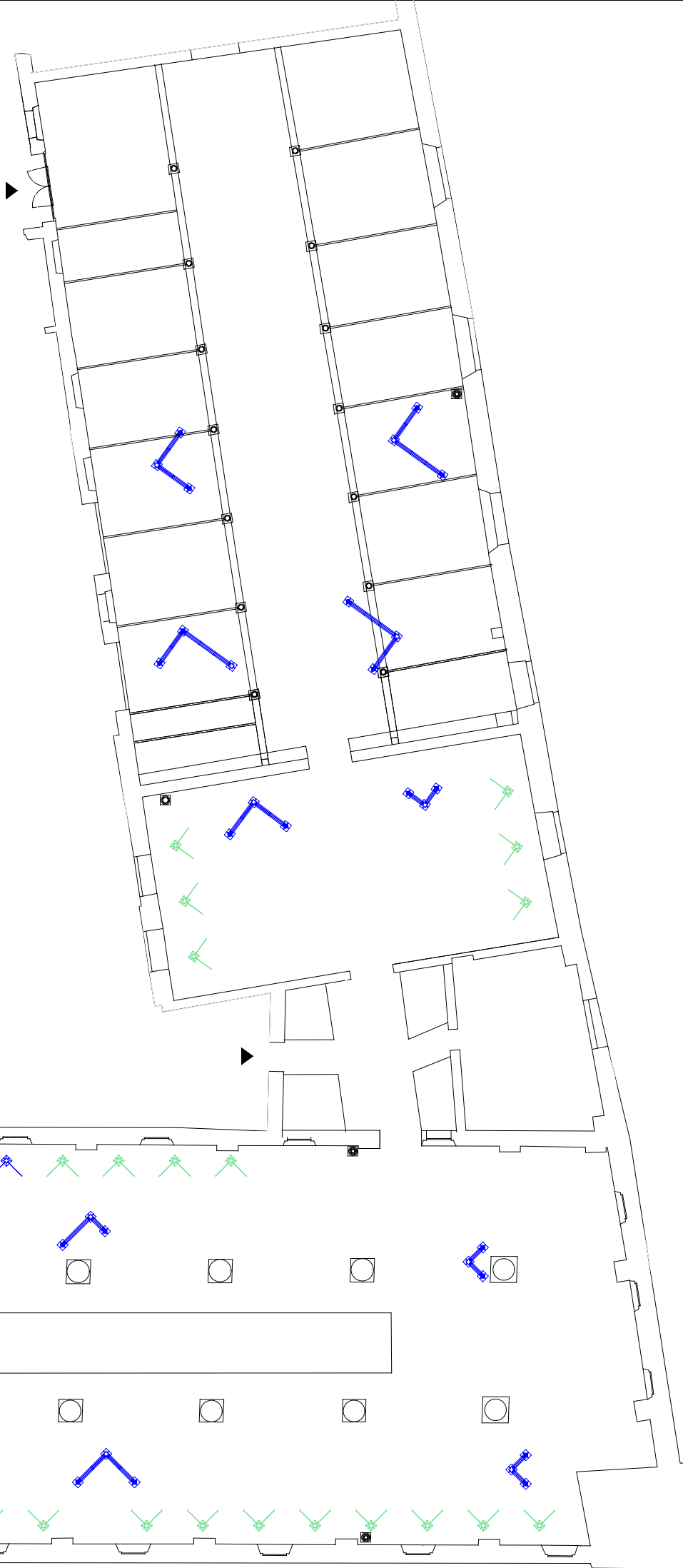
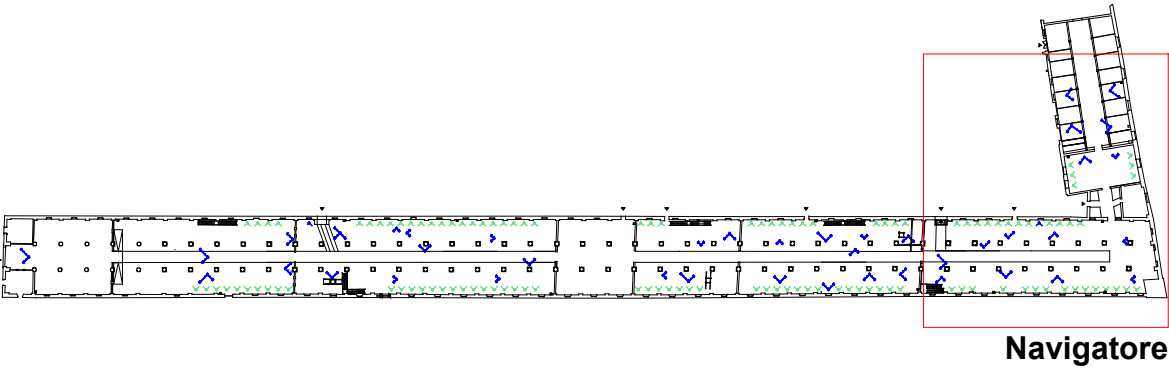

TRIPOD COLUMN ARANGEMENT - Dimensioni Varie

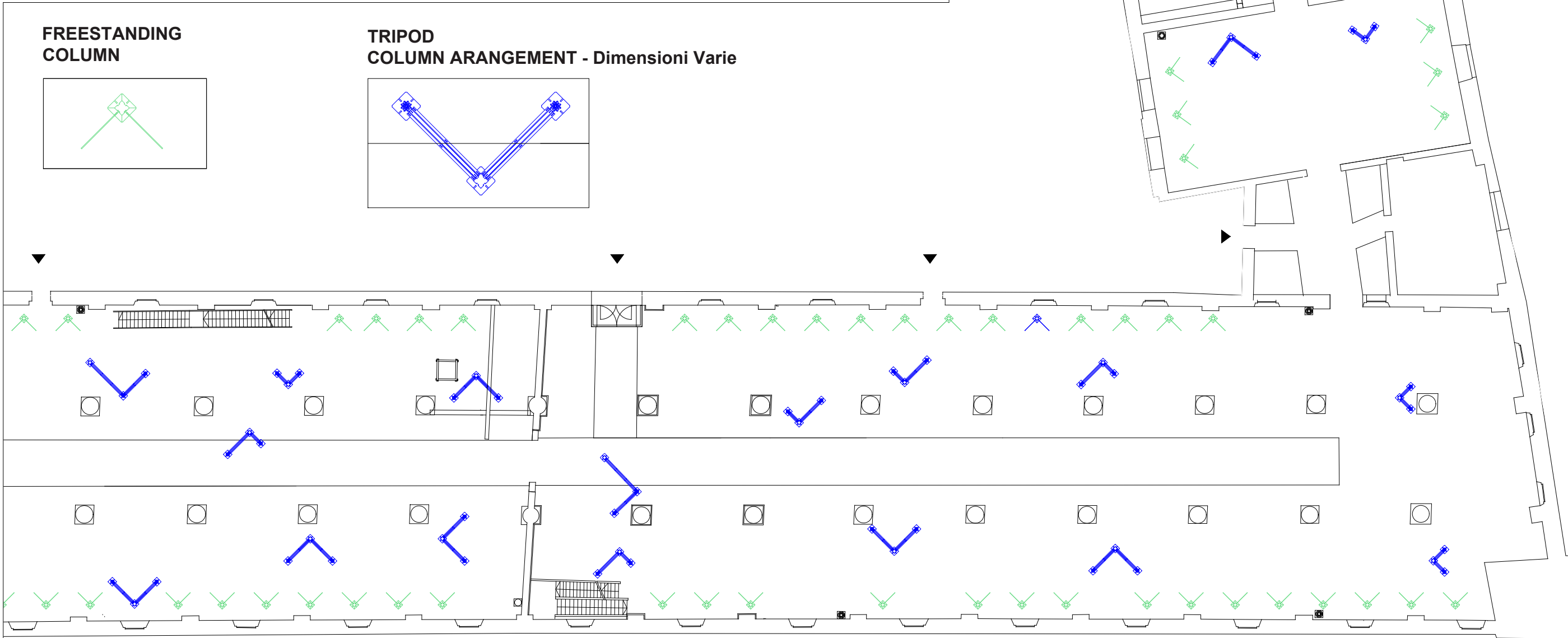

DIRETTORE SERVIZI TECNICO LOGISTICI		COMMESSA	DATA	REDAZIONE	APPROVAZIONE
ing Cristiano Frizzele	Fondazione La Biennale di Venezia		26_02_25	FAF	
REDAZIONE	OGGETTO	TAVOLA			
	Allestimento 19MIA- Montaggio e smontaggio strutture modulari- M	16			
	LOCALIZZAZIONE	SCALA			
	Arsenale				

DIPLAY LAYOUT RIVESTIMENTO

IL PORGETTO DI ALLESTIMENTO DEI DISPLAY COLUMN SISTEM PREVEDE DIFFERENTI TIPI DI RIVESTIMENTO/MATERIALE

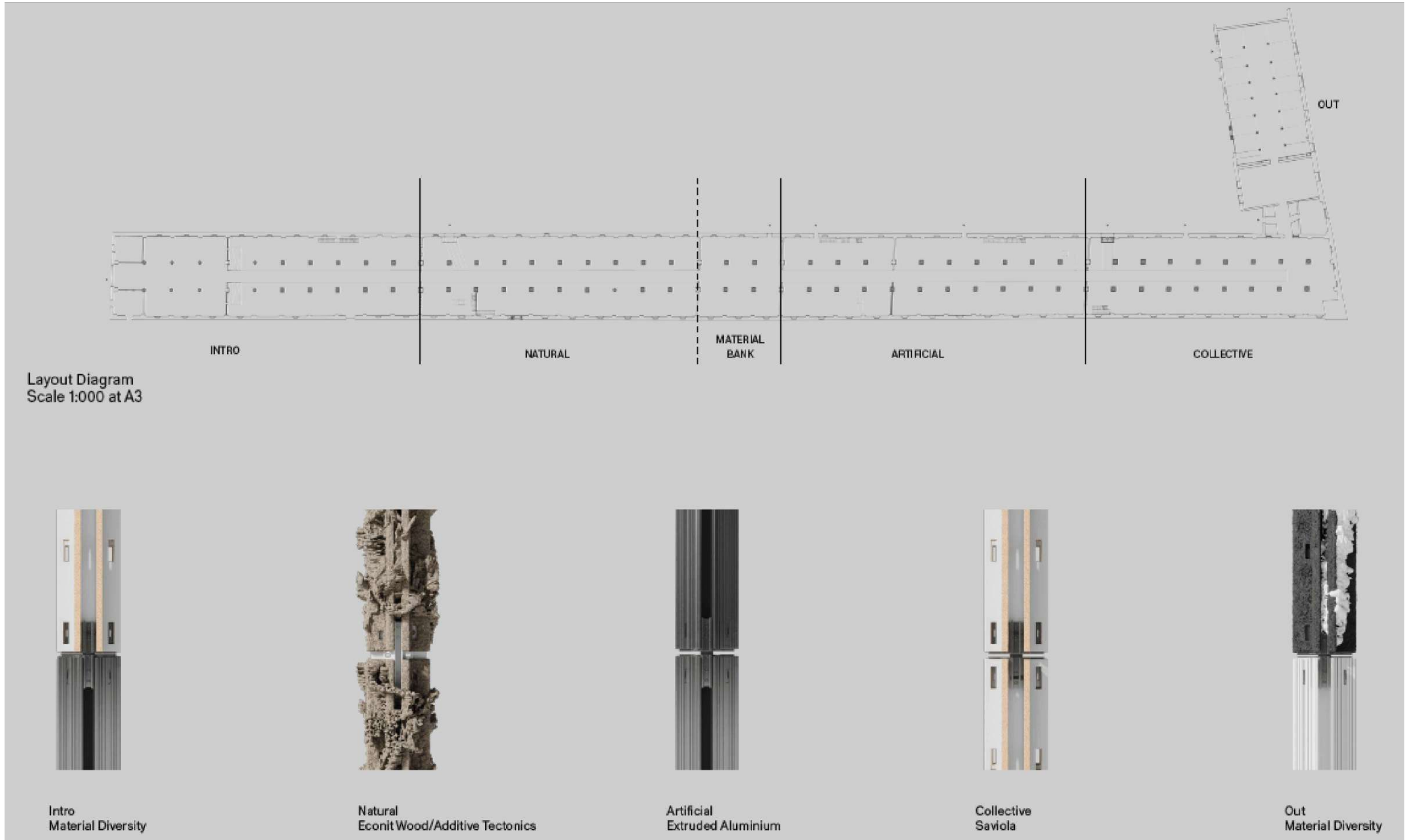

DIRETTORE SERVIZI TECNICO LOGISTICI		COMMESSA	DATA	REDAZIONE	APPROVAZIONE
ing Cristiano Frizzele	Fondazione La Biennale di Venezia		26_02_25	FAF	
REDAZIONE	OGGETTO	TAVOLA			
	Allestimento 19MIA- Montaggio e smontaggio strutture modulari- M	17			
	LOCALIZZAZIONE	SCALA			
	Arsenale				

Appendimento Free
standin Colum con
tubolare metallico e
ganascia

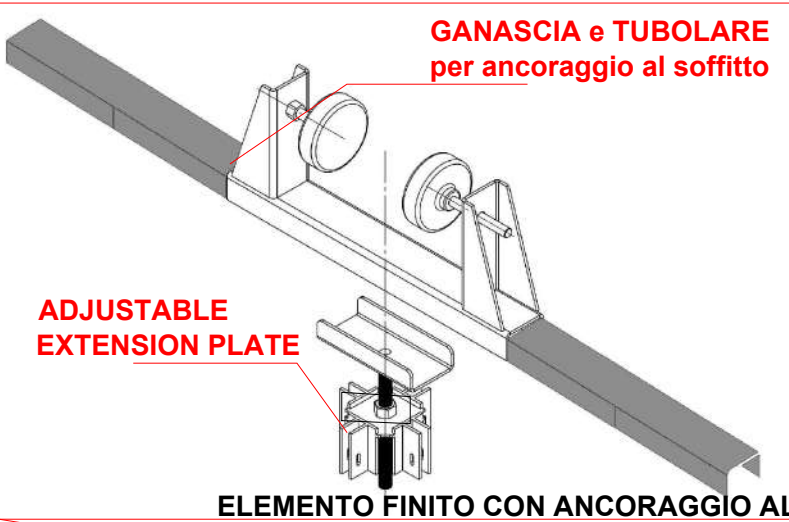

DIPLAY LAYOUT **FREESTANDING COLUMN**
_ELEMENTI DA MONTARE

DIFFERENTI RIVESTIMENTI

ELEMENTI DA MONTARE

DETTAGLIO CONNETTORE

ELEMENTO FINITO CON ANCORAGGIO AL SOFFITTO



DIRETTORE SERVIZI TECNICO LOGISTICI		COMMESSA	DATA	REDAZIONE	APPROVAZIONE
ing Cristiano Frizzele	Fondazione La Biennale di Venezia		26_02_25	FAF	
REDAZIONE	OGGETTO	TAVOLA			
	Allestimento 19MIA- Montaggio e smontaggio strutture modulari- M	18			
	LOCALIZZAZIONE	SCALA			
	Arsenale				

Appendimento Free
standin Colum con
tubolare metallico e
ganascia

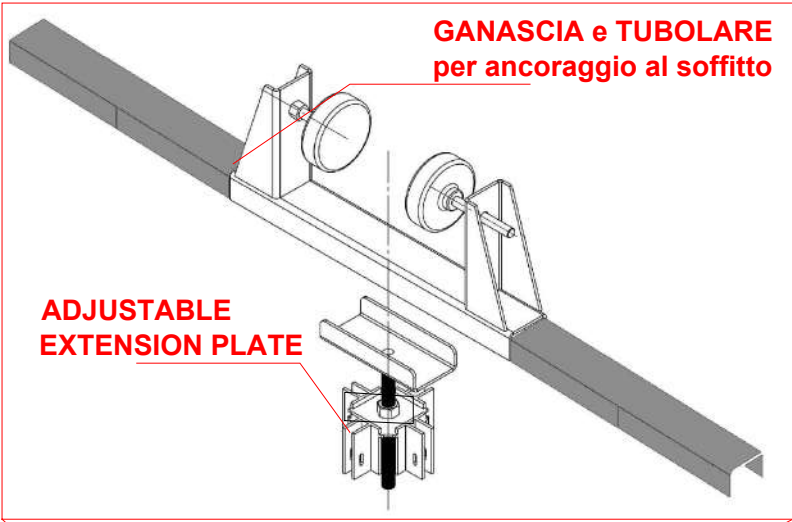

DIPLAY LAYOUT **TRIPOD COLUMN ARRANGEMENT**
_ELEMENTI DA MONTARE

DIFFERENTI RIVESTIMENTI

ELEMENTI DA MONTARE

DETTAGLIO CONNETTORE

DETTAGLIO ANCORAGGIO AL SOFFITTO

ELEMENTO FINITO



DIRETTORE SERVIZI TECNICO LOGISTICI		COMMESSA	DATA	REDAZIONE	APPROVAZIONE
ing Cristiano Frizzele	Fondazione La Biennale di Venezia		26_02_25	FAF	
REDAZIONE	OGGETTO	TAVOLA			
	Allestimento 19MIA- Montaggio e smontaggio strutture modulari- M	19			
	LOCALIZZAZIONE	SCALA			
	Arsenale				

DIPLAY LAYOUT COLUMN SYSTEM



DIRETTORE SERVIZI TECNICO LOGISTICI		COMMESSA	DATA	REDAZIONE	APPROVAZIONE
ing Cristiano Frizzele	Fondazione La Biennale di Venezia		26_02_25	FAF	
REDAZIONE	OGGETTO	TAVOLA			
	Allestimento 19MIA- Solo fresatura e taglio pannelli in truciolare nobilitato forniti da sponsor Solo fresatura e taglio pannelli in truciolare nobilitato forniti da sponsor	20			
	LOCALIZZAZIONE	SCALA			
	Arsenale				

C

CHIPBOARD
CROSSBEAM
Lunghezze Varie

A

CHIPBOARD ENDCAP

B

CHIPBOARD COLUMN

D

CHIPBOARD PANEL
Dimensioni Varie



Vista Generale

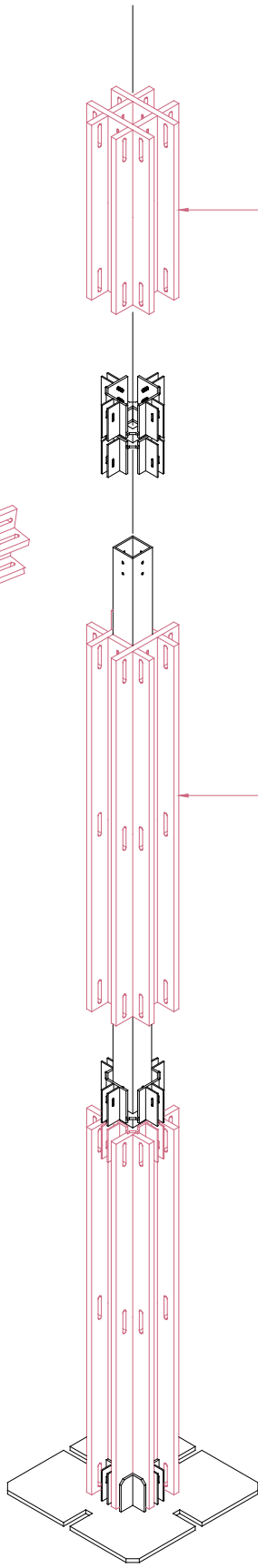

DIRETTORE SERVIZI TECNICO LOGISTICI		COMMESSA	DATA	REDAZIONE	APPROVAZIONE
ing Cristiano Frizzele	Fondazione La Biennale di Venezia		26_02_25	FAF	
REDAZIONE	OGGETTO	TAVOLA			
	Allestimento 19MIA- Solo fresatura e taglio pannelli in truciolare nobilitato forniti da sponsor	2			
	Solo fresatura e taglio pannelli in truciolare nobilitato forniti da sponsor	SCALA			
	LOCALIZZAZIONE				
	Arsenale				

DIPLAY LAYOUT COLUMN SYSTEM

Le strutture si suddividono nelle composizioni:

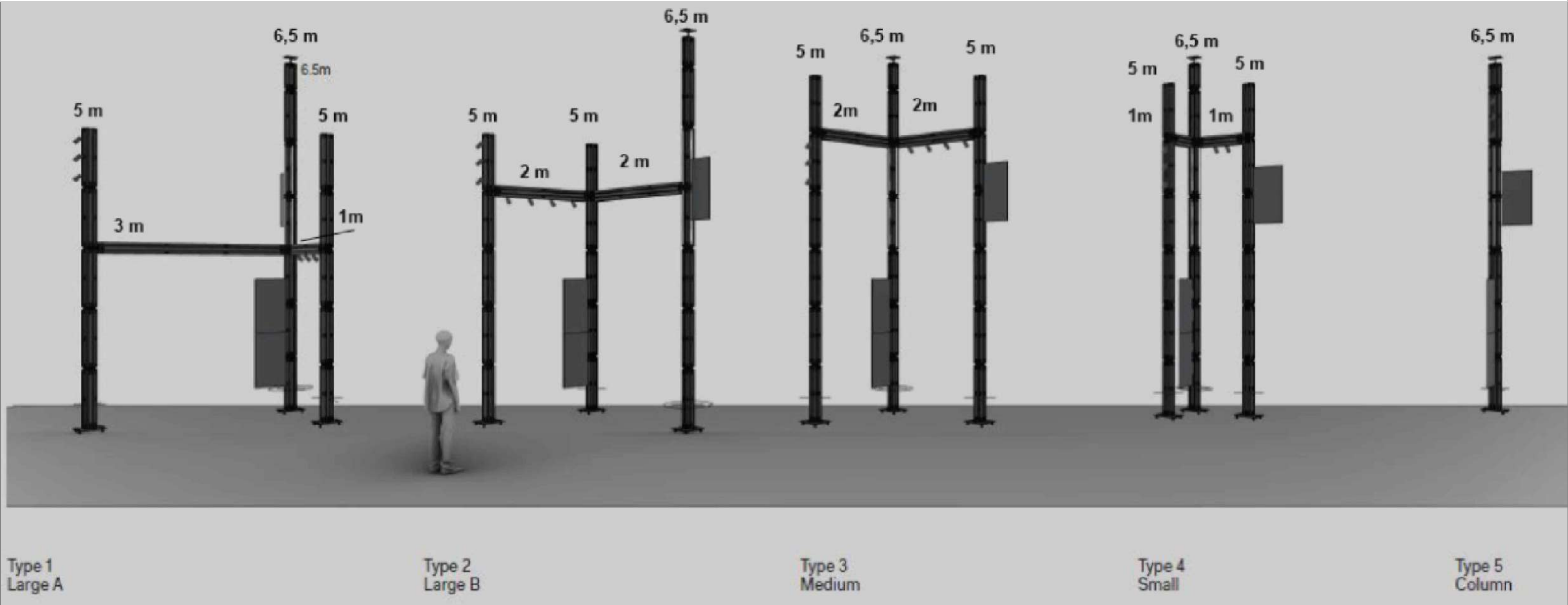

TRIPOD COLUMN ARRANGEMENT

FRESTDANDING COLUMN ARRANGEMENT

DIRETTORE SERVIZI TECNICO LOGISTICI		COMMESSA	DATA	REDAZIONE	APPROVAZIONE
ing Cristiano Frizzele	Fondazione La Biennale di Venezia		26_02_25	FAF	
REDAZIONE	OGGETTO	TAVOLA			
	Allestimento 19MIA- Solo fresatura e taglio pannelli in truciolare nobilitato forniti da sponsor	22			
	Solo fresatura e taglio pannelli in truciolare nobilitato forniti da sponsor				
	LOCALIZZAZIONE	SCALA			
	Arsenale				

QUANTITA' ELEMENTI A-B-C

Columns					
		Nero 308 Top Matt	Griggio DC4 Top Matt	Griggio D76 Top Matt	Natural Unfinished TBC
Elemento	B Vertical Column Modules 0.96m tall	76 units / 56m2	35 units / 26 m2	35 units / 26 m2	336 units / 245 m2
	A Vertical Column Modules 0.46m tall	7 units / 3 m2	4 units / 1 m2	4 units / 1 m2	43 units / 15 m2
	C1 Crossbeam Column L = 2770mm	2 units / 4 m2	1 units / 2 m2	1 units / 1 m2	3 units / 6 m2
	C2 Crossbeam Column L = 1770mm	2 units / 3 m2	2 units / 2 m2	2 units / 2 m2	9 units / 12 m2
	C3 Crossbeam Column L = 770mm	2 units / 1 m2	1 units / 0.3 m2	1 units / 1 m2	2 units / 1 m2
Total surface area		67 m2	32 m2	31 m2	280 m2
+15% Contingency		77 m2	37 m2	36 m2	322 m2

ing Cristiano Frizzele		COMMESSA	DATA	REDAZIONE	APPROVAZIONE
Fondazione La Biennale di Venezia			26_02_25	FAF	
OGGETTO		TAVOLA			
Allestimento 19MIA- Solo fresatura e taglio pannelli in truciolare nobilitato forniti da sponsor		23			
LOCALIZZAZIONE		SCALA			
Arsenale					

A

CHIPBOARD ENDCAP

Vertical Column Modules 0.46m tall

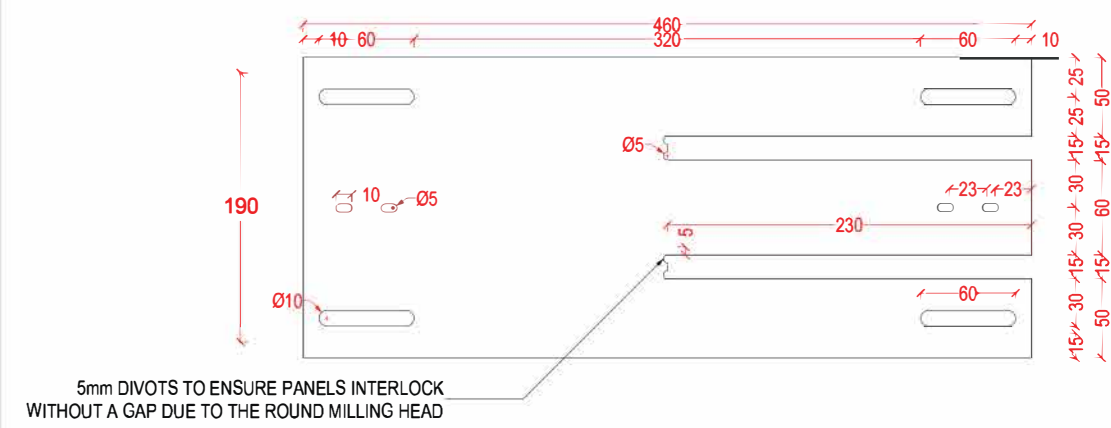

FRONT-VIEW
SCALE: 1:5

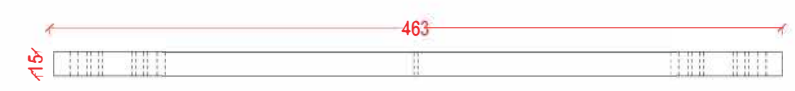

SIDE-VIEW
SCALE: 1:5

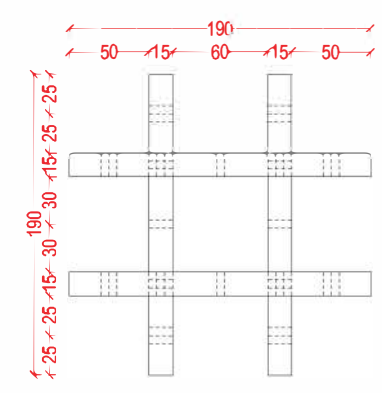

033 TOP-VIEW
SCALE: 1:5

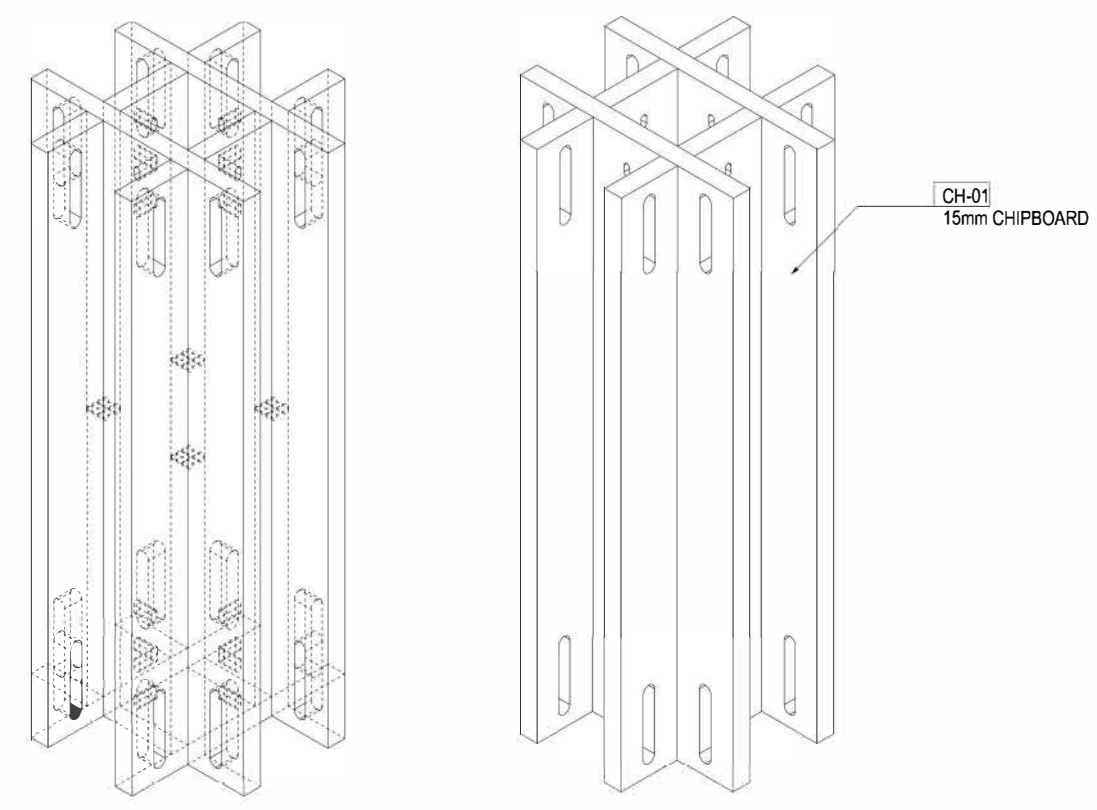

04 AXO-VIEW
SCALE: NTS

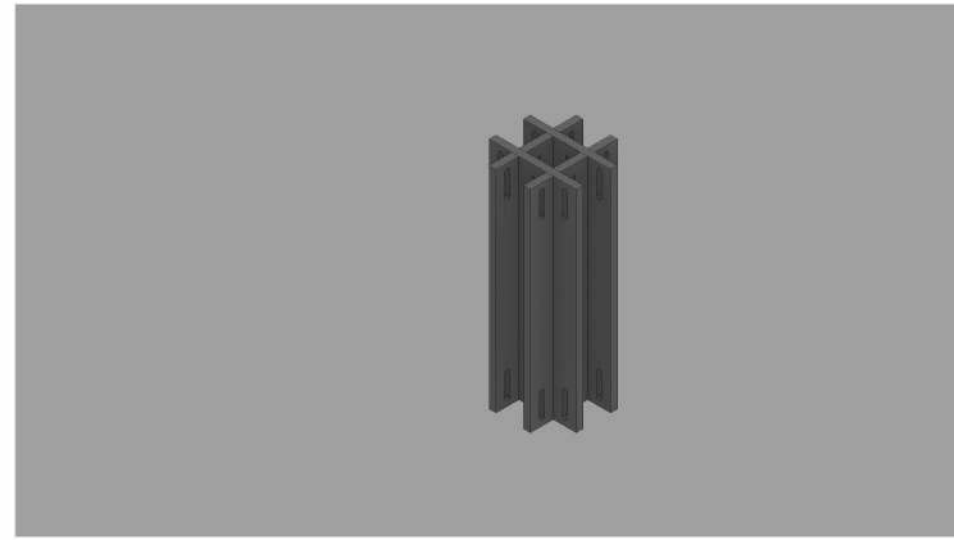
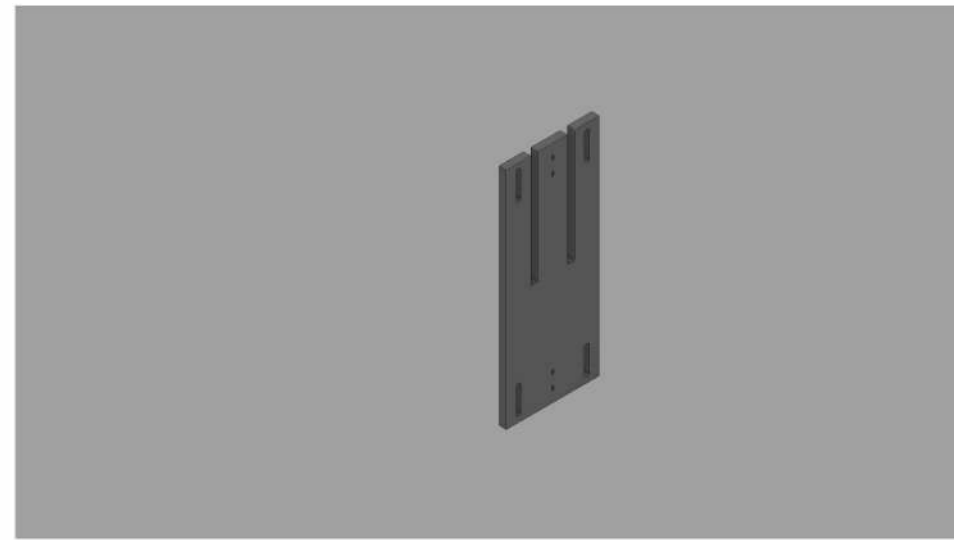
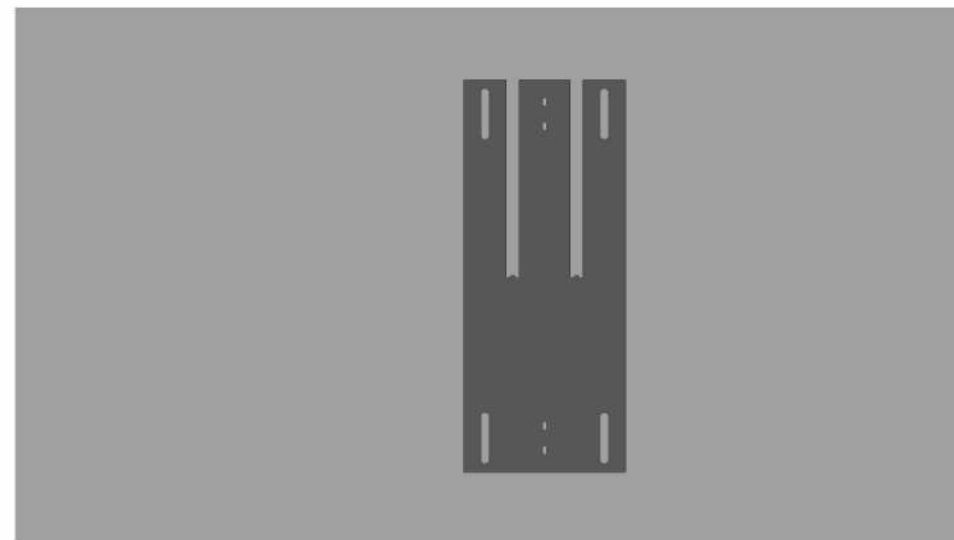

05 RENDERINGS
SCALE: NTS

ing Cristiano Frizzele	Fondazione La Biennale di Venezia	COMMESSA	DATA	REDAZIONE	APPROVAZIONE
REDAZIONE	OGGETTO	TAVOLA	26_02_25	FAF	
	Allestimento 19MIA- Solo fresatura e taglio pannelli in truciolare nobilitato forniti da sponsor	24			
	LOCALIZZAZIONE	SCALA			
	Arsenale				

B

CHIPBOARD COLUMN

Vertical Column Modules 0.96m tall

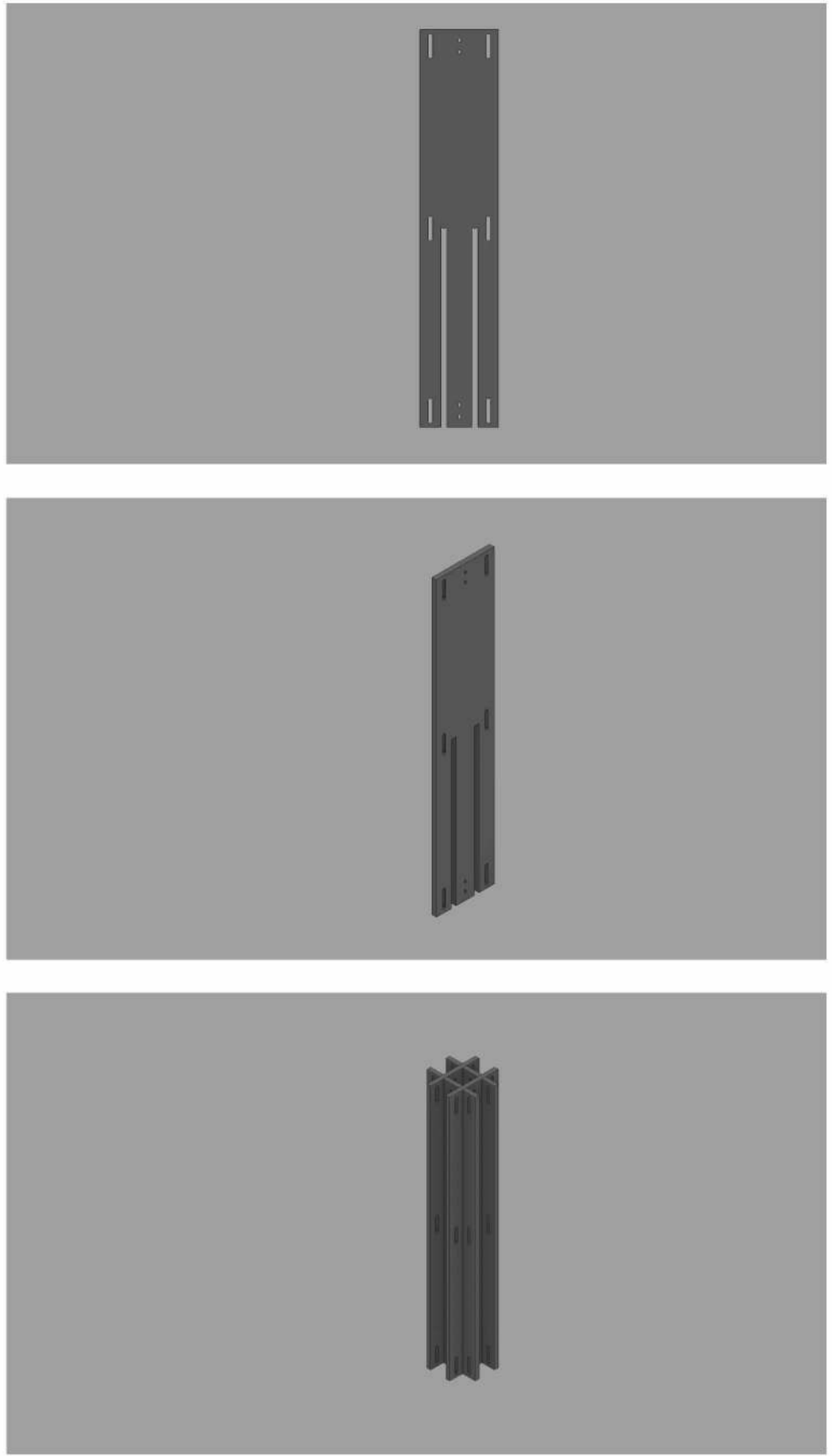
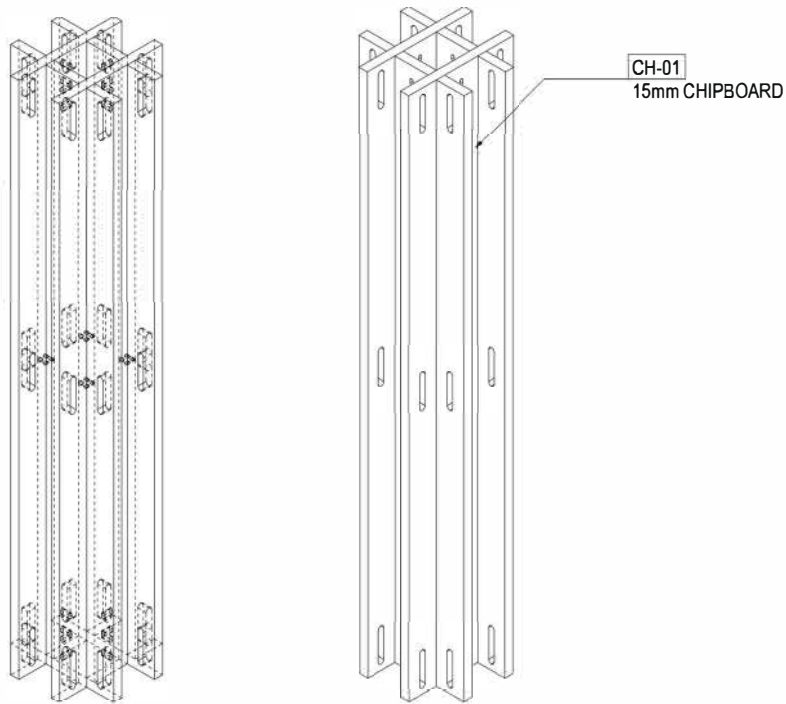
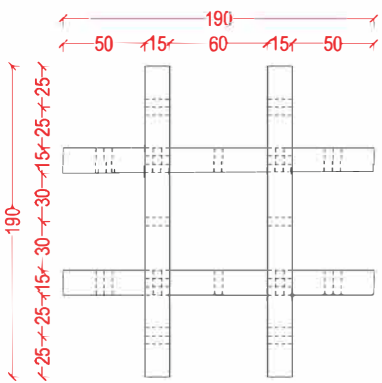
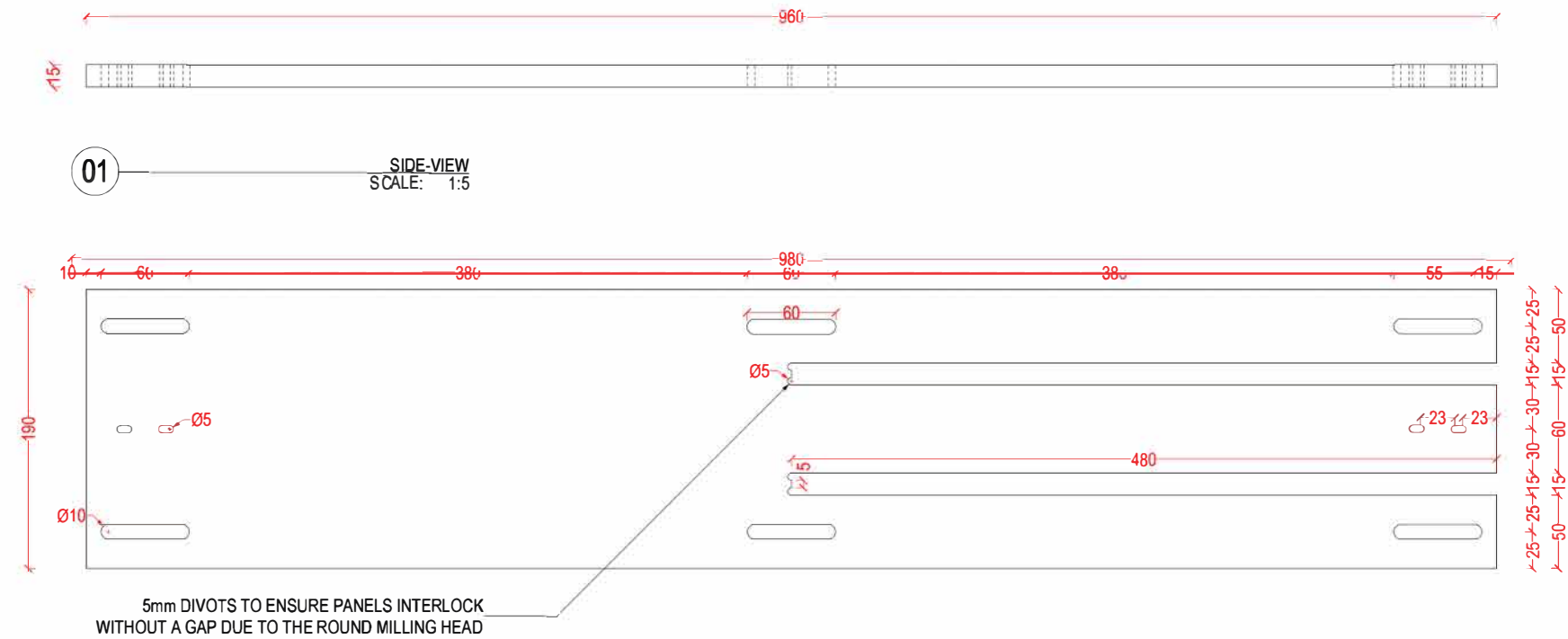

PROGETTORE SERVIZI TECNICI LOGISTICI		COMMESSA	DATA	REDAZIONE	APPROVAZIONE
ing Cristiano Frizzele	Fondazione La Biennale di Venezia		26_02_25	FAF	
REDAZIONE	OGGETTO	TAVOLA			
	Allestimento 19MIA- Solo fresatura e taglio pannelli in truciolare nobilitato forniti da sponsor	25			
	LOCALIZZAZIONE	SCALA			
	Arsenale				

C

CHIPBOARD CROSSBEAM

Crossbeam Column L = 2770mm
Crossbeam Column L = 1770mm
Crossbeam Column L = 770mm

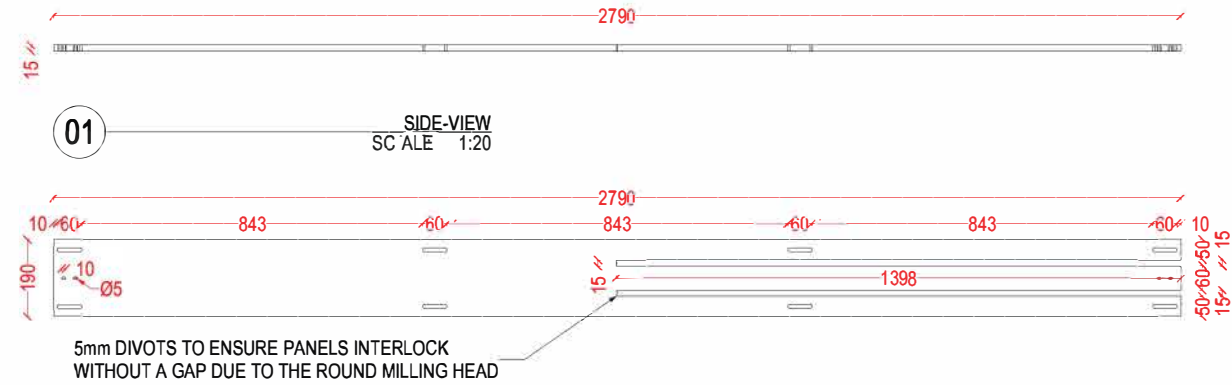

01 SIDE-VIEW
SCALE: 1:20

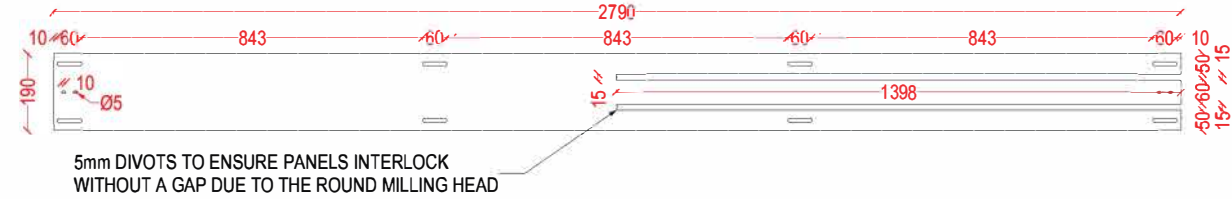

02 FRONT-VIEW
SCALE: 1:20

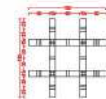

03 TOP-VIEW
SCALE: 1:20

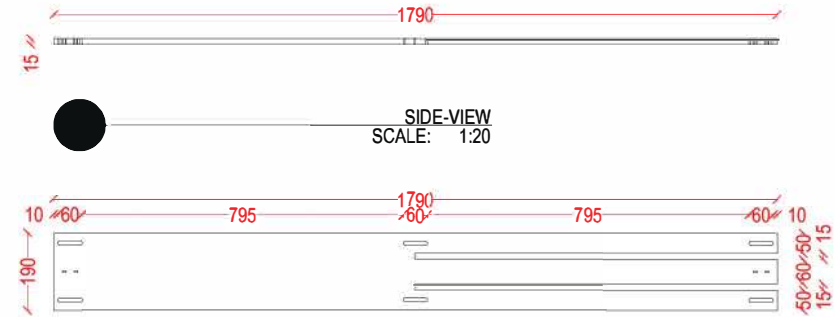

01 SIDE-VIEW
SCALE: 1:20

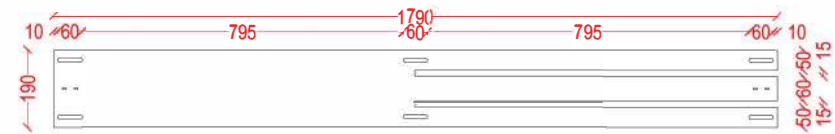

02 FRONT-VIEW
SCALE: 1:20



01 SIDE-VIEW
SCALE: 1:20

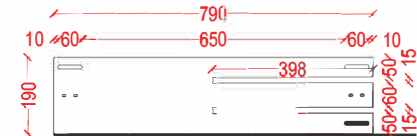

02 FRONT-VIEW
SCALE: 1:20

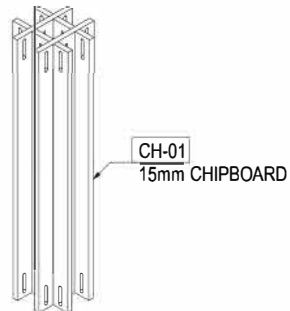

CROSSBEAM FOR
COLUM SPACING 100cm

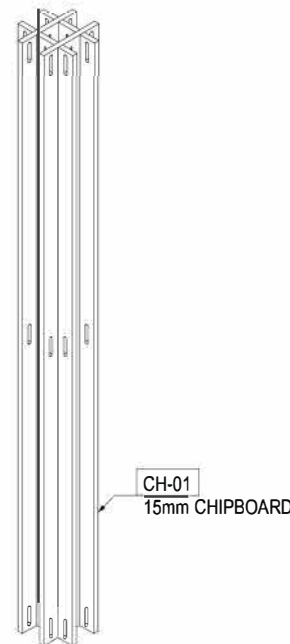

CROSSBEAM FOR
COLUM SPACING 200cm

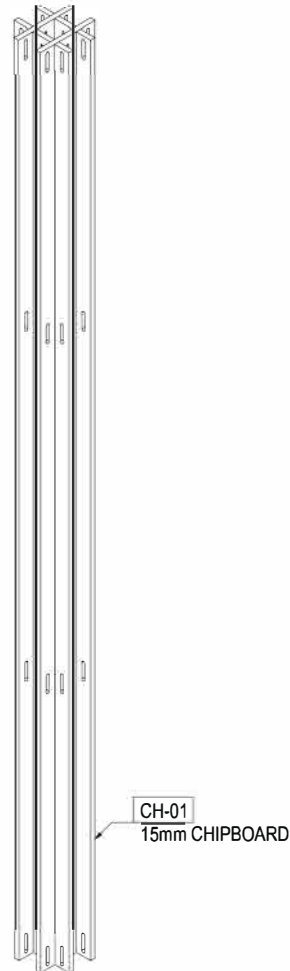

CROSSBEAM FOR
COLUM SPACING 300cm

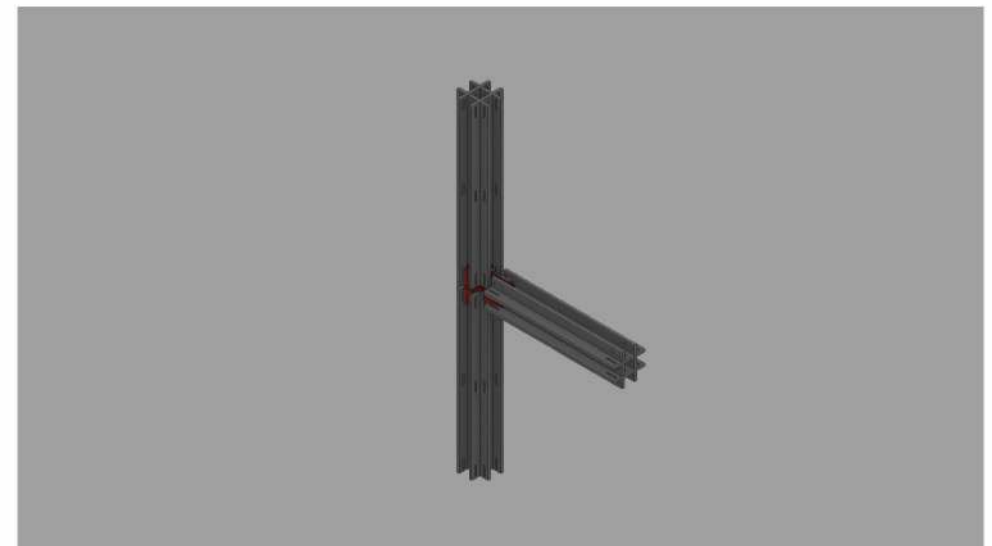
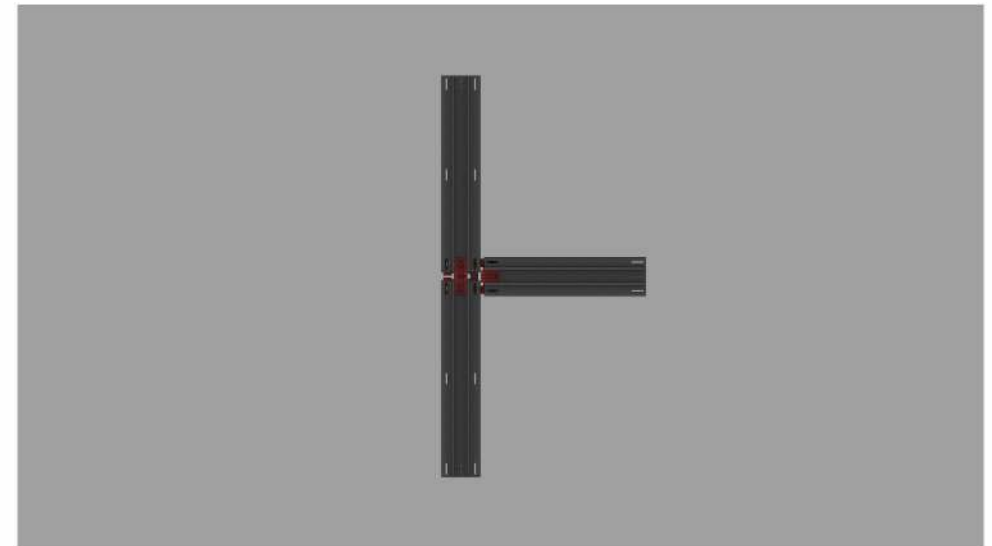
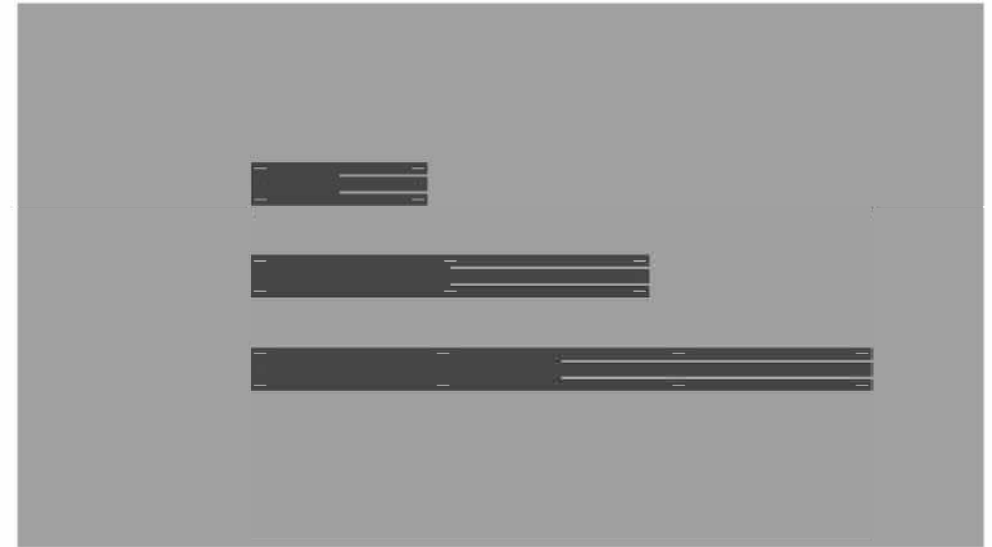

05 RENDERINGS
SCALE: NTS

DIRETTORE SERVIZI TECNICO LOGISTICI		COMMESSA	DATA	REDAZIONE	APPROVAZIONE
ing Cristiano Frizzele		Fondazione La Biennale di Venezia	26_02_25	FAF	
REDAZIONE	OGGETTO	TAVOLA			
	Allestimento 19MIA- Solo fresatura e taglio pannelli in truciolare nobilitato forniti da sponsor	26			
	LOCALIZZAZIONE	SCALA			
Arsenale					



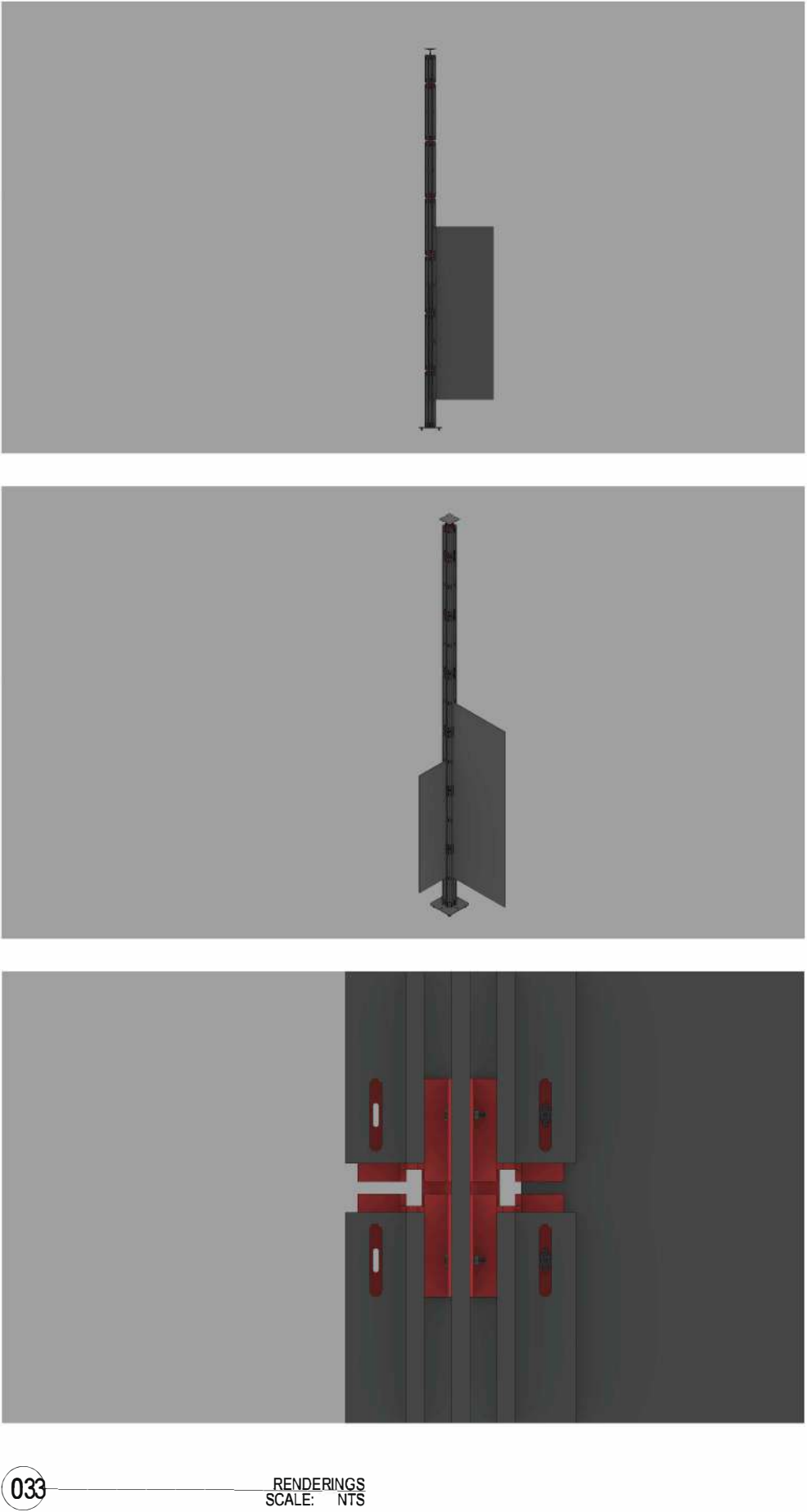
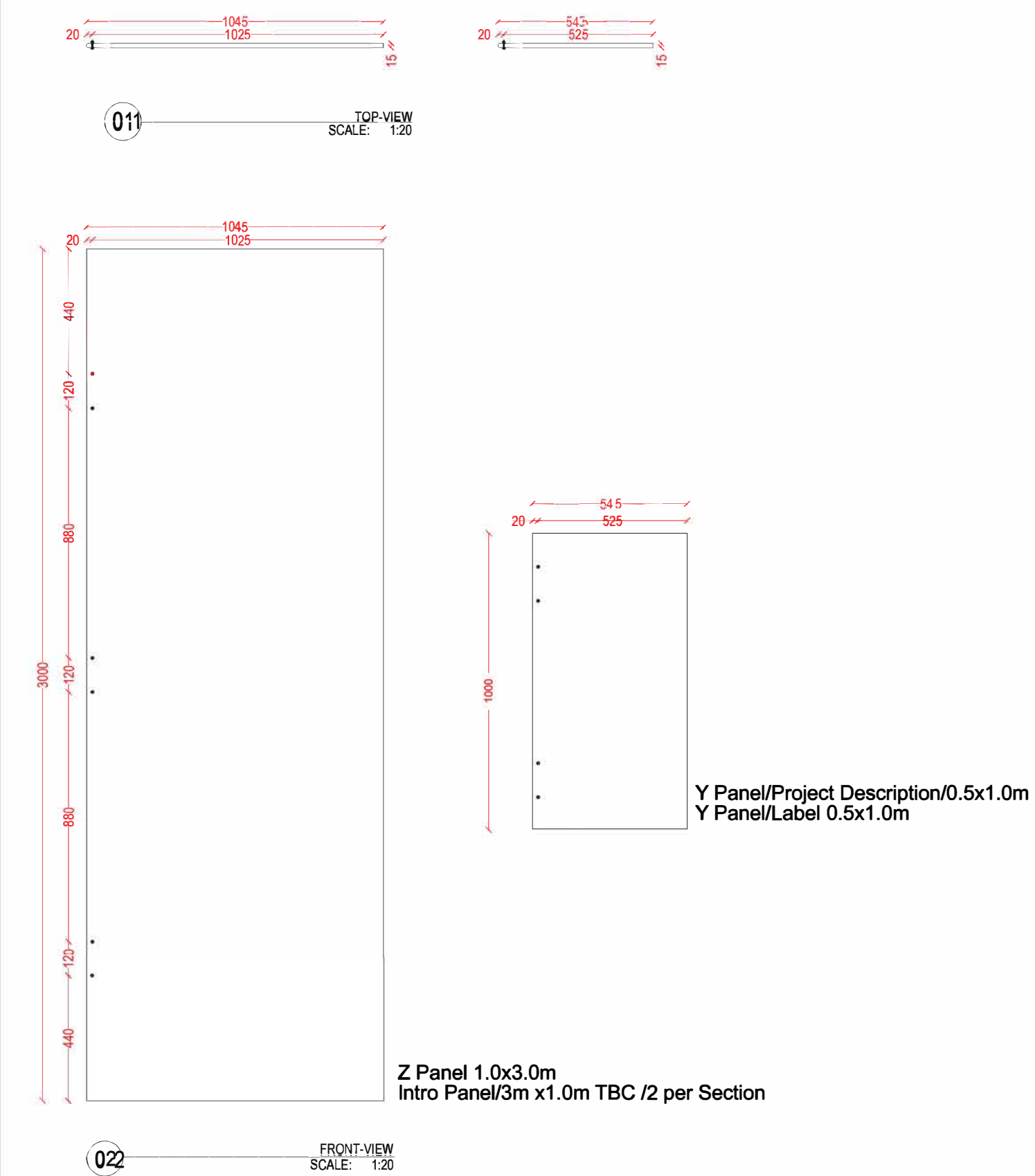

D

CHIPBOARD PANEL



ing Cristiano Frizzele	Fondazione La Biennale di Venezia	COMMESSA	DATA	REDAZIONE	APPROVAZIONE
REDAZIONE	OGGETTO	TAVOLA	26_02_25	F A	
	Allestimento 19MIA- Solo fresatura e taglio pannelli in truciolare nobilitato forniti da sponsor	27			
	LOCALIZZAZIONE	SCALA			
	Arsenale				

QUANTITA' PANELS

Panels					
	Nero 308 Top Matt	Grigio 0EA Top Matt	Griggio DC4 Top Matt	Grigio 0HZ Top Matt	Natural Unfinished TBC
Y Panel/Project Description/0.5×1.0m	18 units / 9 m2	18 units / 9 m2	14 units / 7 m2	56 units / 28 m2	24 units / 12 m2
Y Panel/Label 0.5×1.0m	9 units / 5 m2	9 units / 5 m2	7 units / 4 m2	28 units / 14 m2	12 units / 6 m2
Z Panel 1.0×3.0m	0 units / 0 m2	16 units / 48 m2	18 units / 54 m2	100 units / 300 m2	62 units / 186 m2
Intro Panel/3m x1.0m TBC /2 per Section	2 units / 6 m2	2 units / 6 m2	2 units / 6 m2	6 units / 18 m2	2 units / 6 m2
Total surface area	20 m2	68 m2	71 m2	360 m2	210 m2
+15% Contingencyw	22 m2	78 m2	81 m2	414 m2	242 m2

DIRETTORE SERVIZI TECNICO LOGISTICI		COMMESSA	DATA	REDAZIONE	APPROVAZIONE
ing Cristiano Frizzele	Fondazione La Biennale di Venezia		03/03/25	FAF	
REDAZIONE	OGGETTO	TAVOLA			
	ALLESTIMENTO 19MIA_OSCURAMENTO FINESTRE E PORTE	28			
	IN PELLICOLA				
	LOCALIZZAZIONE	SCALA			
	Arsenale-Corderie				

legenda:

OS.01

Oscuramento Finestra

*I seguenti codici fanno riferimento agli art. contenuti nell' elenco prezzi

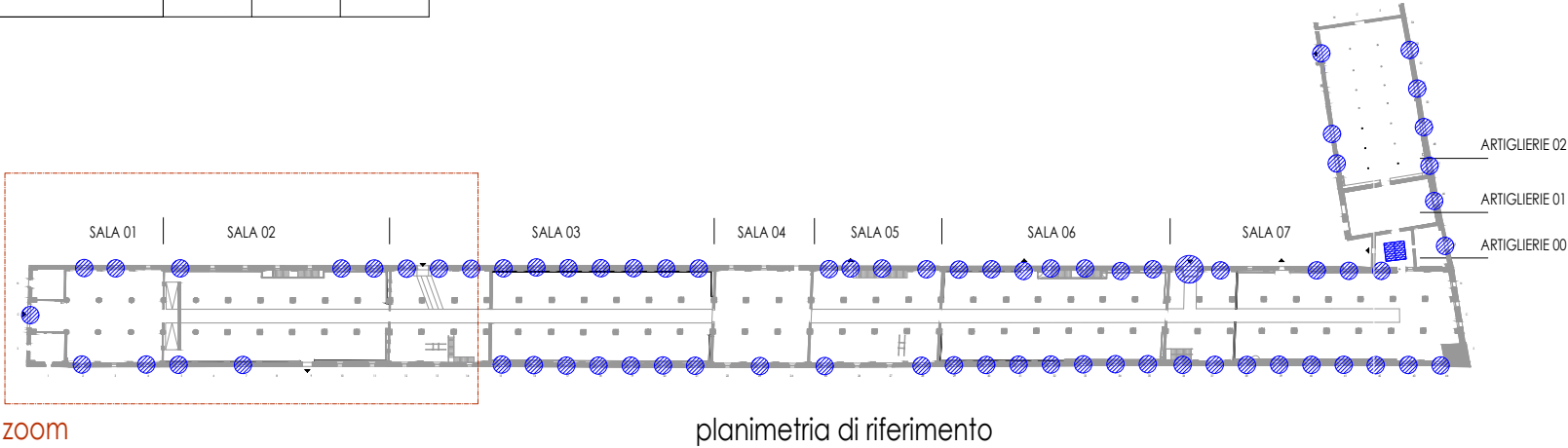

SALA 01

SALA 02

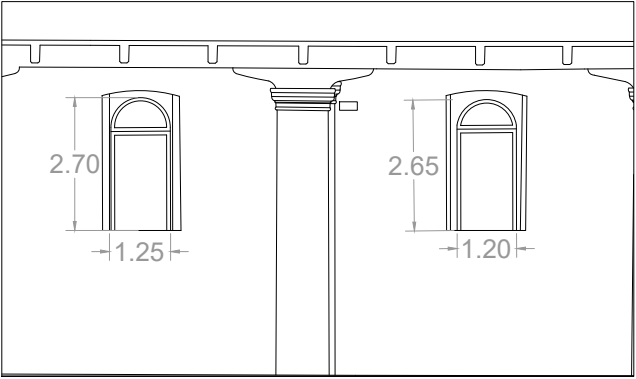
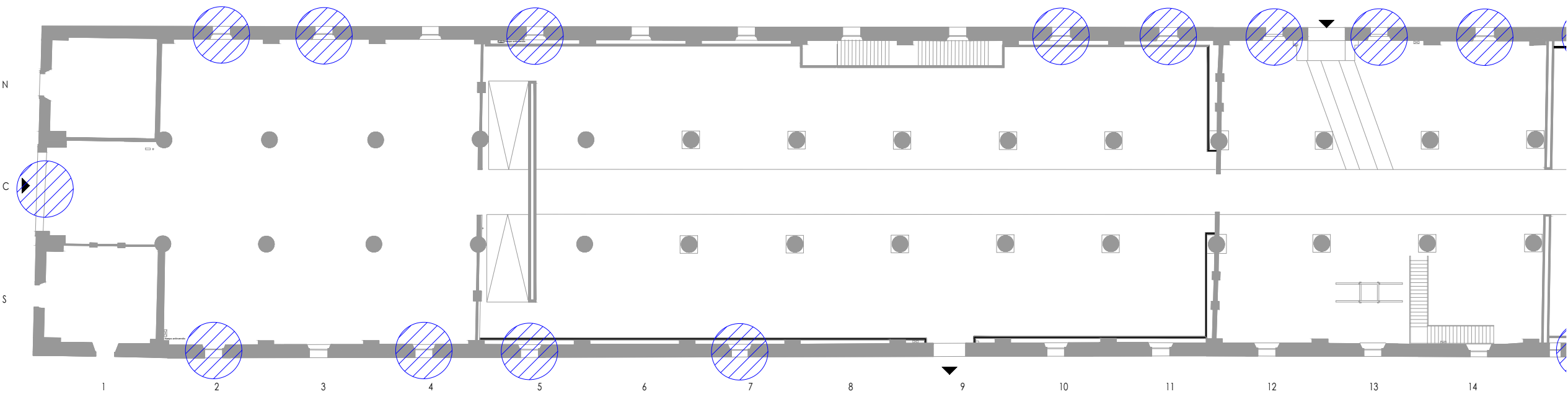

Corderie_finestra tipo



Corderie_finestra tipo_foto1

DIRETTORE SERVIZI TECNICO LOGISTICI	ing Cristiano Frizzele	Fondazione La Biennale di Venezia	COMMESSA	DATA	REDAZIONE	APPROVAZIONE
REDAZIONE	OGGETTO	ALLESTIMENTO 19MIA_OSCURAMENTO FINESTRE E PORTE IN PELLICOLA	TAVOLA	03/03/25	FAF	
	LOCALIZZAZIONE	Arsenale-Corderie	29			
			SCALA			

legenda:

OS.01

Oscuramento Finestra

*I seguenti codici fanno riferimento agli art. contenuti nell' elenco prezzi

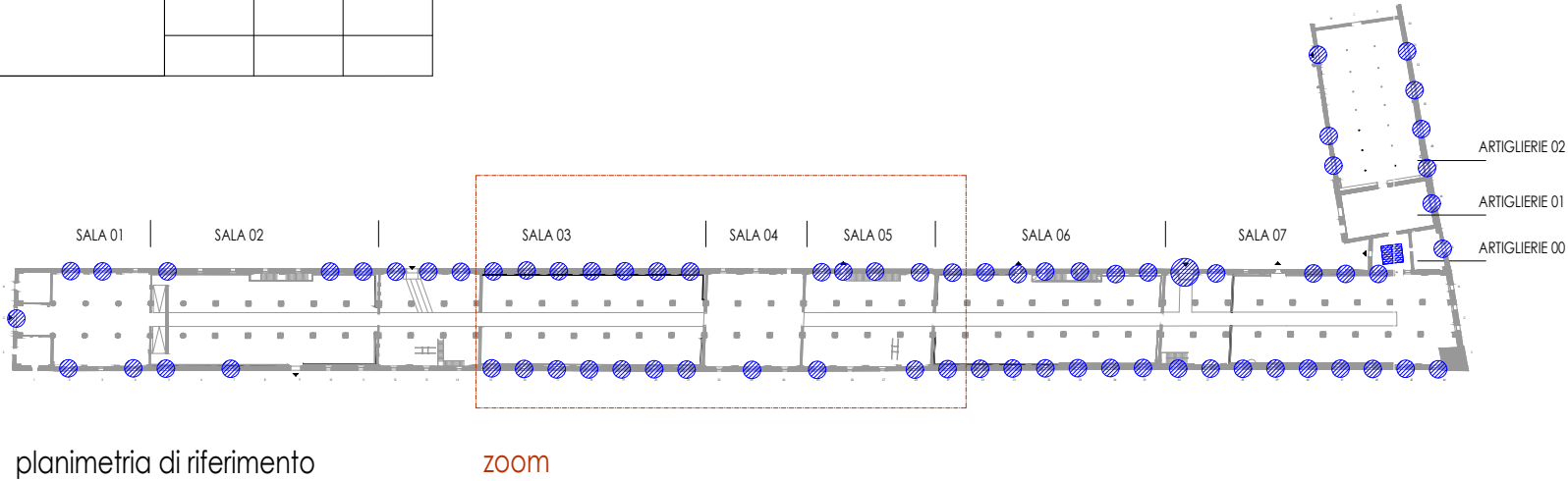

SALA 03

SALA 04

SALA 05

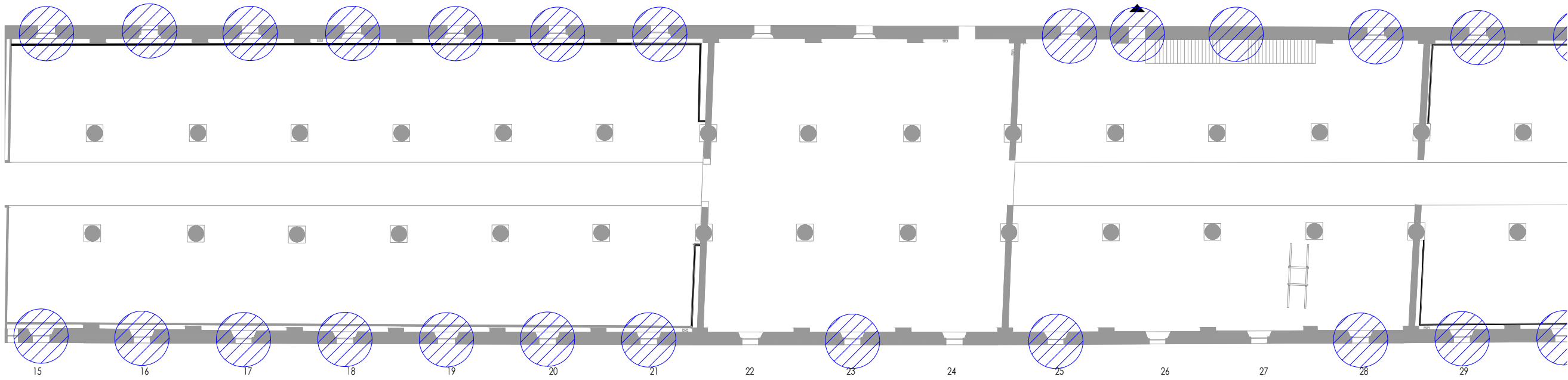

DIRETTORE SERVIZI TECNICO LOGISTICI		COMMESSA	DATA	REDAZIONE	APPROVAZIONE
ing Cristiano Frizzele	Fondazione La Biennale di Venezia		03/03/25	FAF	
REDAZIONE	OGGETTO	TAVOLA			
	ALLESTIMENTO 19MIA_OSCURAMENTO FINESTRE E PORTE	30			
	IN PELLICOLA				
	LOCALIZZAZIONE	SCALA			
	Arsenale-Corderie				

legenda:

OS.01

Oscuramento Finestra

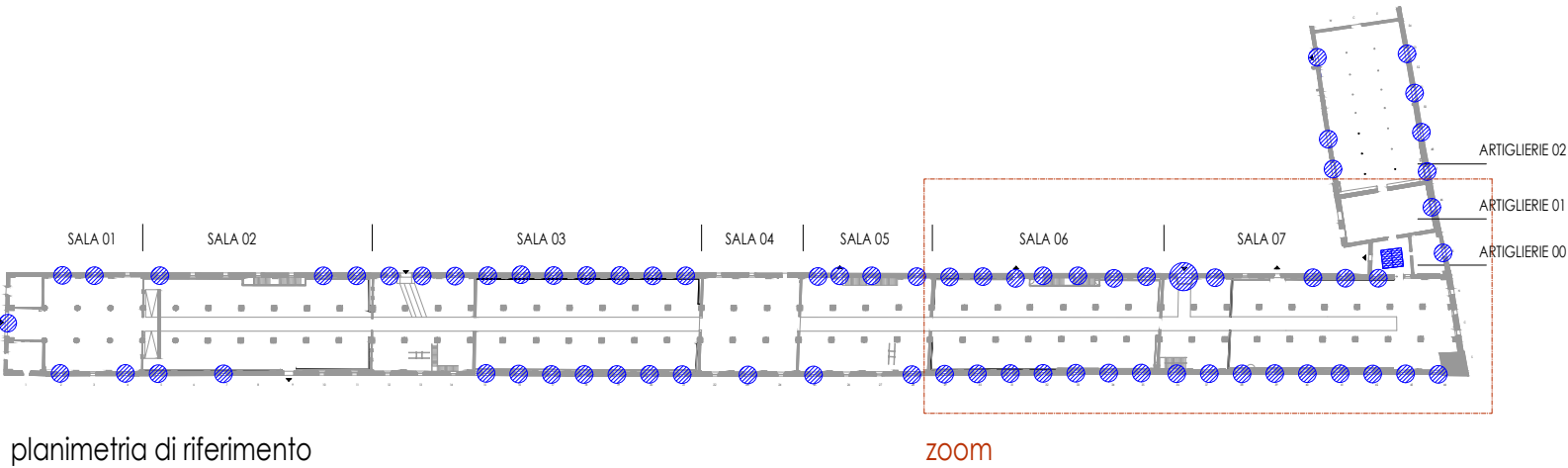

*I seguenti codici fanno riferimento agli art. contenuti nell' elenco prezzi

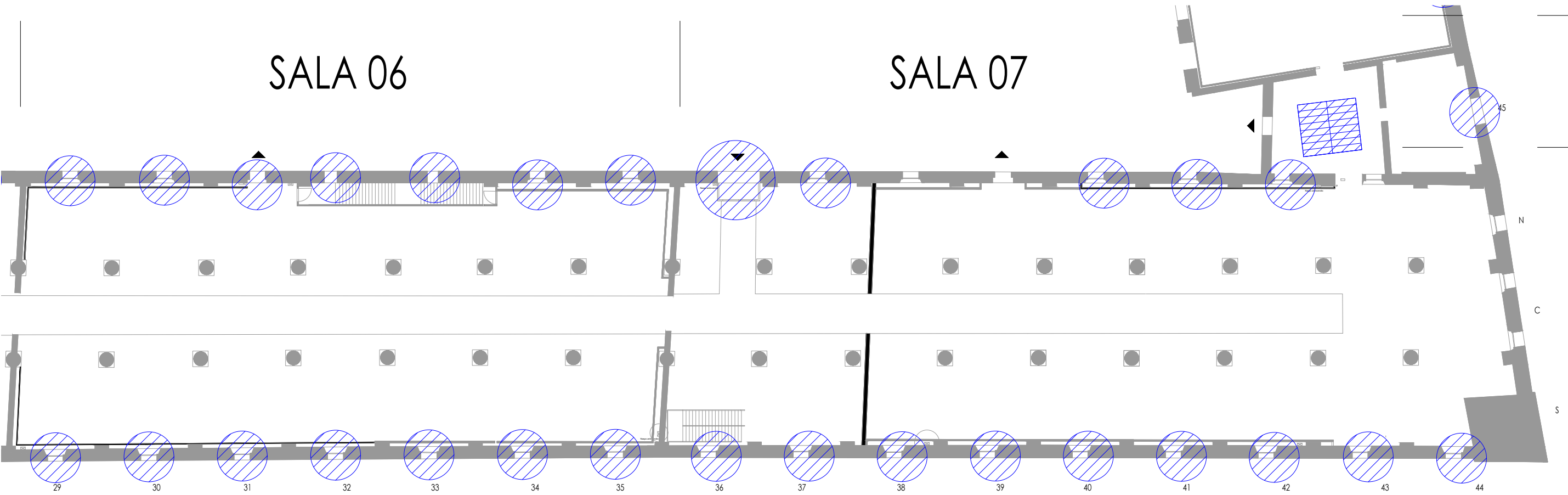

ing Cristiano Frizzele	Fondazione La Biennale di Venezia	COMMESSA	DATA	REDAZIONE	APPROVAZIONE
REDAZIONE	OGGETTO ALLESTIMENTO 19MIA_OSCURAMENTO FINESTRE E PORTE IN PELLICOLA	TAVOLA	28/02/25	FAF	
	LOCALIZZAZIONE Arsenale-Corderie	31			
		SCALA			

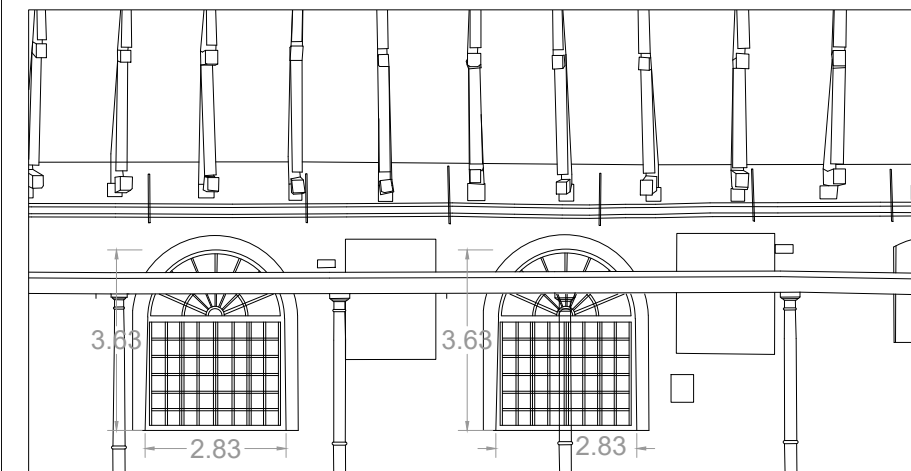

Artiglierie_lato A_fineste

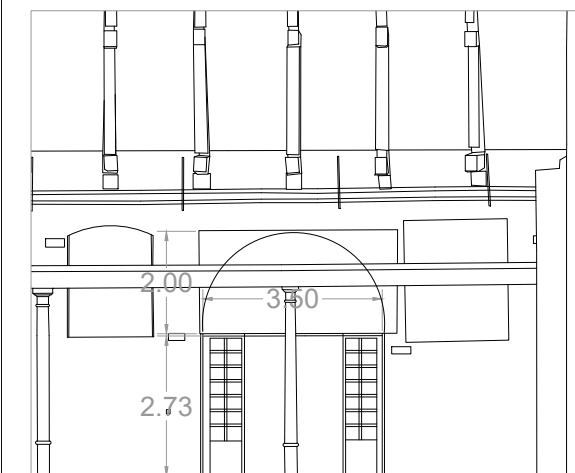

Artiglierie_lato A_porta d'ingresso



Artiglierie_lato A_foto1

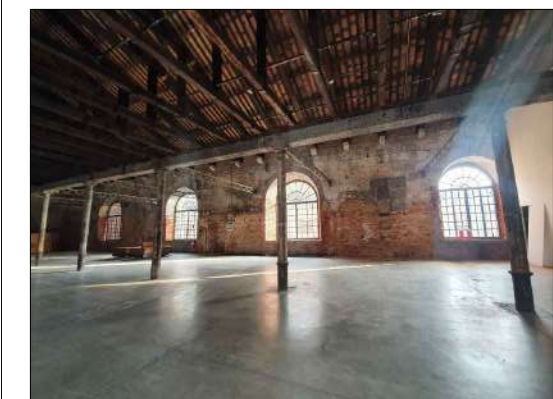

Artiglierie_lato B_foto1

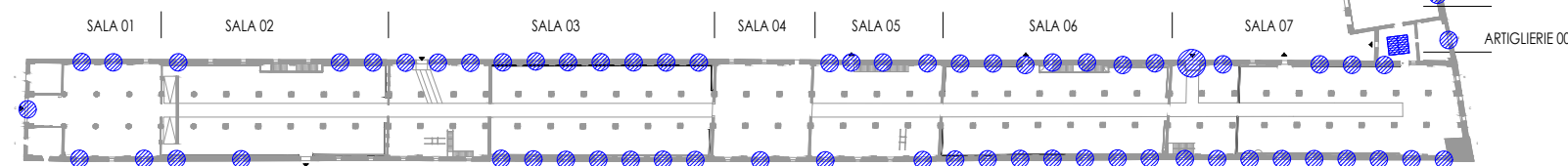

planimetria di riferimento

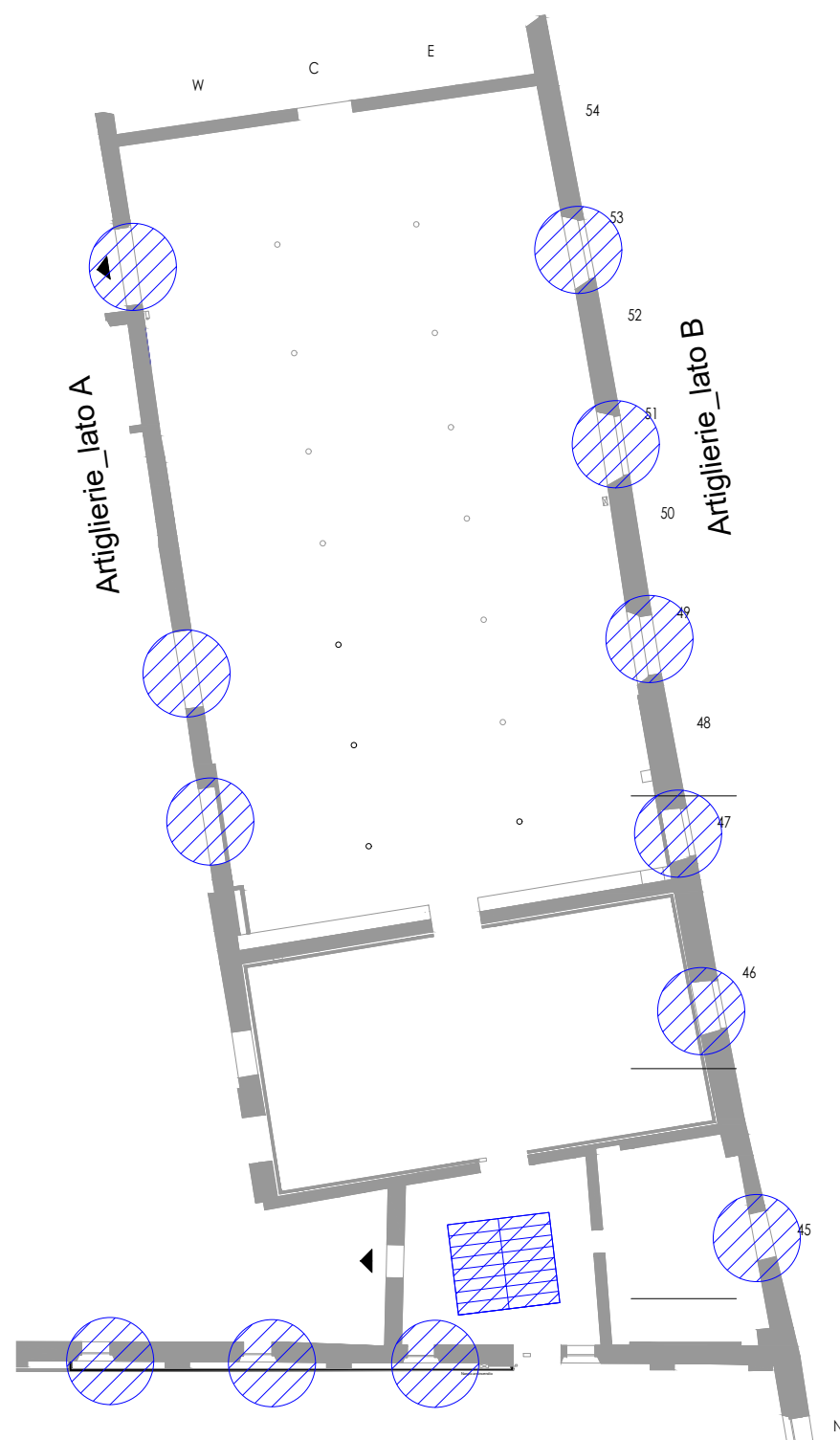

legenda:

OS.02

Oscuramento Finestra

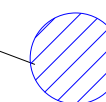

OS.03

Oscuramento Lucernario

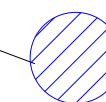

ARTIGLIERIE 02

ARTIGLIERIE 01

ARTIGLIERIE 00

*I seguenti codici fanno riferimento agli art. contenuti nell' elenco prezzi